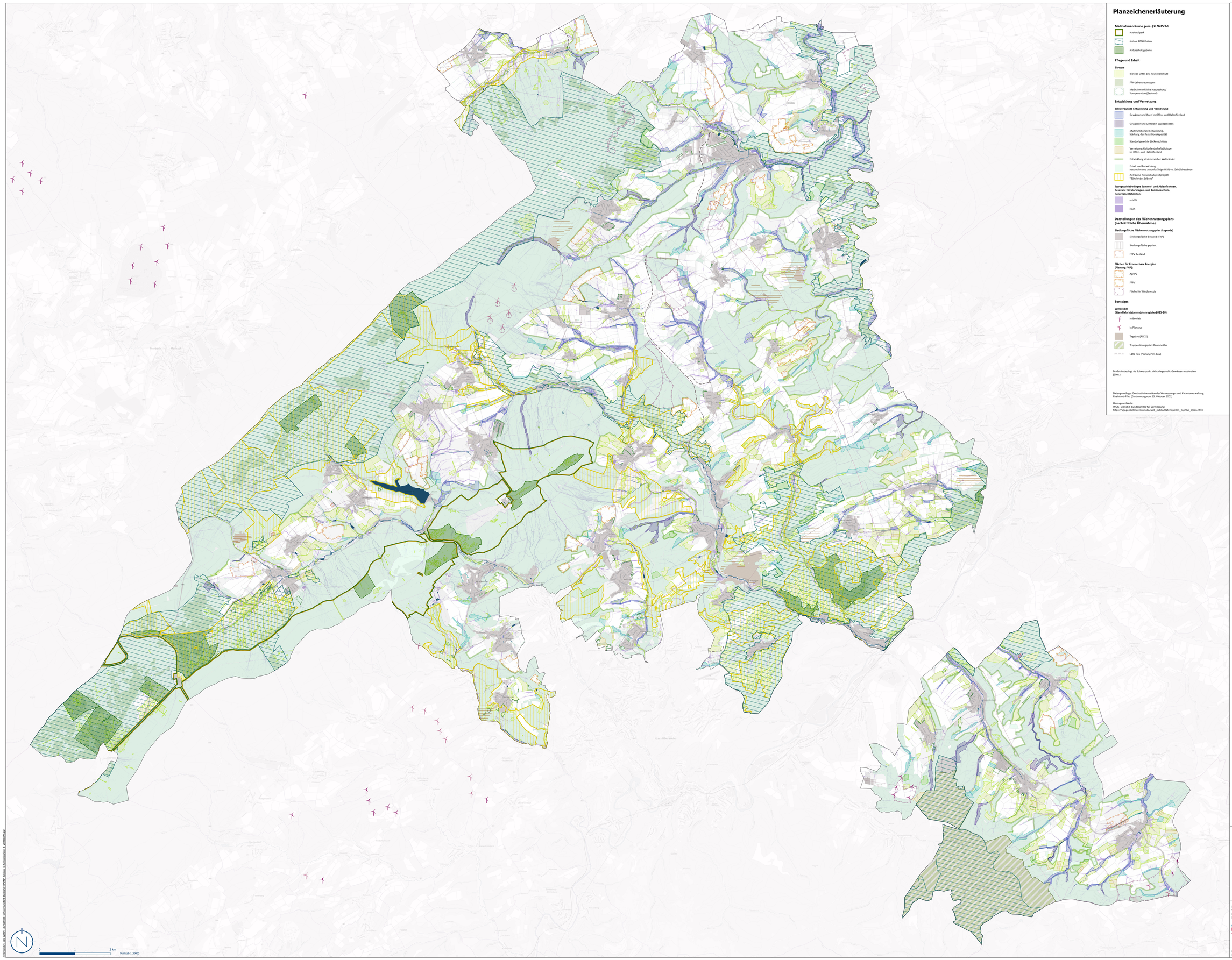

Planzeichenerläuterung

Maßnahmenräume gem. §7LNatSchG

- Nationalpark
- Natura 2000-Kulisse
- Naturschutzgebiete

Pflege und Erhalt

Biotope

- Biotope unter ges. Pauschalschutz
- FFH-Lebensraumtypen
- Maßnahmenfläche Naturschutz/ Kompensation (Bestand)

Entwicklung und Vernetzung

Schwerpunkte Entwicklung und Vernetzung

- Grasland und Auen im Offen- und Halboffenland
- Grasland und Umfeld in Waldgebieten
- Multifunktionale Entwicklung, Stärkung der Retentionskapazität
- Standortgerechte Lückenschlüsse
- Vernetzung Kulturlandschaftsbiotope im Offen- und Halboffenland
- Entwicklung strukturreicher Waldränder
- Erhalt und Entwicklung naturnahe und zukunftsfähige Wald- u. Gehölzbestände
- Zielräume Naturschutzgroßprojekt "Bänder des Lebens"

Topographiebedingte Sammel- und Ableitbahnen. Relevant für Starkregen- und Erosionsschutz, naturnahe Retention:

- erhöht
- hoch

Darstellungen des Flächennutzungsplans (nachrichtliche Übernahme)

Siedungsfläche Flächennutzungsplan (Legende)

- Siedungsfläche Bestand (FNP)
- Siedungsfläche geplant
- FFPV Bestand

Flächen für Erneuerbare Energien (Planung FNP):

- AgriPV
- FFPV
- Fläche für Windenergie

Sonstiges

Windräder (Stand Marktstammdatenregister2025-10)

- In Betrieb
- In Planung
- Tagebau (ALKIS)
- Truppenübungsplatz Baumholder
- L190 neu (Planung/ im Bau)

Maßstabsbedingt als Schwerpunkt nicht dargestellt: Gewässerrandstreifen (10m.)

Datengrundlage: Geobasisinformation der Vermessungs- und Katasterverwaltung Rheinland-Pfalz (Zustimmung vom 15. Oktober 2002)

Hintergrundkarte:
WMS: Dienst d. Bundesamtes für Vermessung:
https://sgx.geodatenzentrum.de/wms_topplus_open?request=GetCapabilities&service=WMS&version=1.3.0

Flächennutzungsplan Verbandsgemeinde Herrstein-Rhaunen (Beiplan - landschaftsplanerische Schwerpunkte)

Bearbeitet im Auftrag der
Verbandsgemeinde
Herrstein-Rhaunen
Brühlstraße 16

NATIONALPARKVERBANDSGEMEINDE
HERRSTEIN-RHAUNEN
• Land • Leben • Zukunft

Bearbeitet durch WSW & Partner GmbH
Planungsbüro für Umwelt/ Städtebau/ Architektur

Herfeldbrunnenring 20 · 67657 Kaiserslautern
Tel: 0631 - 3425-0
email: kontakt@wsw-partner.de

Stand der Planung: 06.07.2026
Entwurf