Landschaftsplan VG Herrstein-Rhaunen

Plan 02_c-II - Wasser - Risiken Hochwasser und Sturzfluten

Gewässer

Gebäude

Risiken:

Überschwemmungsgebiet (gesetzlich)

Risikogebiete außerhalb ÜSG

Sturzfluten: *Wassertiefen (SRI7, 1 Std.)*

- < 5 cm
- 5 bis < 10 cm
- 10 bis < 30 cm
- 30 bis < 50 cm
- 50 bis < 100 cm
- 100 bis < 200 cm
- 200 bis < 400 cm
- >= 400 cm

Vegetation mit Rückhaltepotential

Wald

Grünland

*Sturzflutrisiken - SRI7:
Abflusszenario eines außergewöhnlichen Starkregenereignisses mit einer Regenmenge von ca. 40-47 mm in einer Stunde. Die Daten sind das Ergebnis einer Modelluntersuchung des Landes RLP und basieren zu weiten Teilen auf den topographischen Gegebenheiten. Diese Modelle können Risikopotentiale veranschaulichen, die Realität jedoch nicht vollständig abbilden. Es sind nicht alle möglichen Fälle ermittelbar, grundsätzlich sind auch stärkere Ereignisse denkbar.
Datenquelle: WMS-Dienst des Landes RLP: https://geodienste-wasser.rlp-umwelt.de/geoserver/Sturzflut/wms?VERSION=1.3.0

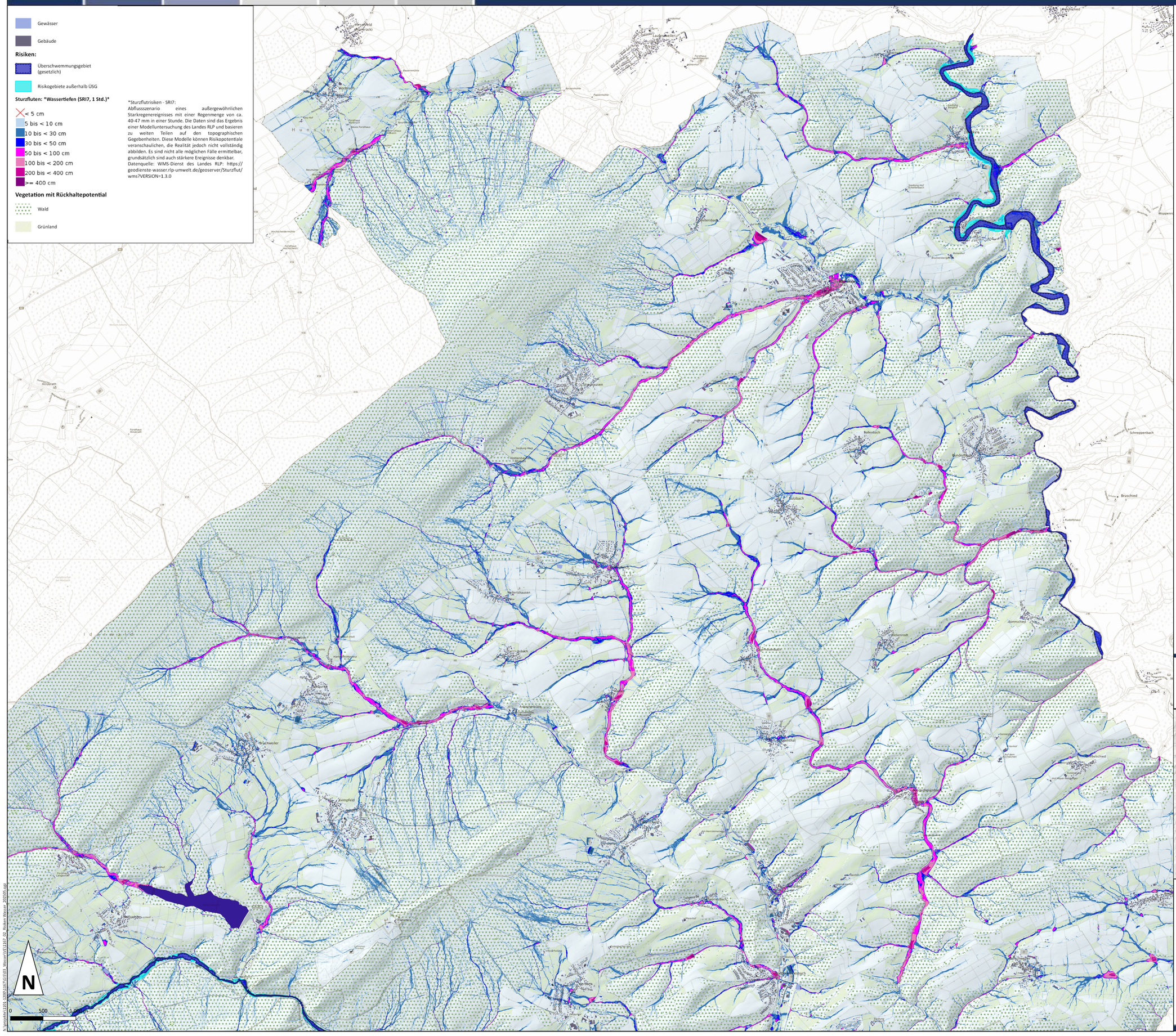
Hintergrundkarte
Zeichenerklärung
Verwaltungsgrenzen
Verkehr
Siedlungen
Gewässer
Vegetation
Topographische Einzelzeichen
Hunsrück
Hottenbach
Idar-Oberstein
Bollenbach
Weiden
Schneppenbach
Bruschied
Heidenburg
Mörschied
Hellertshausen
Asbach
Bruchweiler
Kempfeld
Hintertiefenbach
Hintertiefenbach
Hintertiefenbach