VG Herrstein-Rhaunen
Biotoptypenkartierung

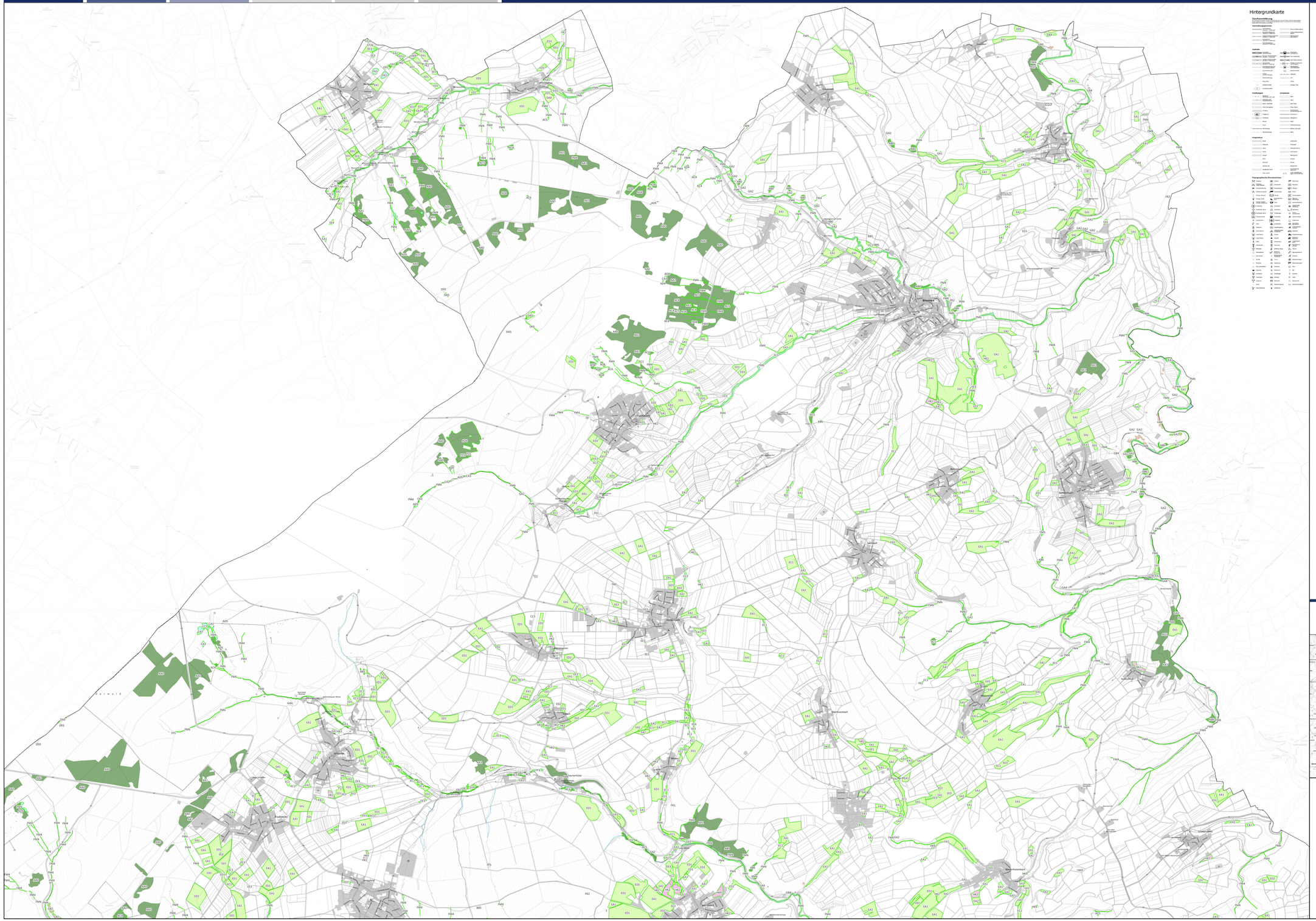

Typen allgemein
(Farbschema pauschal geschützte Biotope und FFH-Lebensraumtypen)

- A/ B: Wald/ Gehölze
- C: Moore, Sümpfe
- D: Heiden, Trockenrasen
- E: Grünland
- F: Gewässer
- G: Gesteinsbiotope
- H: Anthropogen bed. Typen - hier v.a. Streuobst

Schutzstatus

- Pauschalschutz gem. §30 BNatSchG/ §15 LNatSchG

Übersicht Typen gesamt:

Code	Biotoptyp
AA0	Buchenwald
AA1	Eichen-Buchenmischwald
AA2	Buchenwald mit einheimischen Laubbaumarten
AA4	Nadelbaum-Buchenmischwald
AA7	Buchenwald auf Schluchtwald-/Blockschuttstandort
AB0	Eichenwald
AB6	Wärmeliebender Eichenwald
AB8	Eichen-Schlucht- bzw. Hangschuttwald
AB9	Hainbuchen-Eichenmischwald
AC4	Erlen-Bruchwald
AC5	Bachbegleitender Erlenwald
AC6	Erlen-Sumpfwald
AD4	Birken-Bruchwald
AD5	Birken-Moorwald
AD6	Karpaten-Birken-Blockschuttwald
AM4	Eschen-Schlucht- bzw. Hangschuttwald
AQ3	Eichen-Hainbuchenwald, trockene Standorte
AR2	Ahorn-Schlucht- bzw. Hangschuttwald
AR5	Felsenahornwald
BB10	Wärmeliebende Gebüsche
BB4	Weiden-Auengebüsch
BB5	Bruchgebüsch
BB6	Moorgebüsch
BB7	Felsengebüsch
BE2	Erlen-Ufergehölz
CA1	Hochmoor-Torfmoos bzw. Binsenaspekt
CA3	Übergangs-, Zwischenmoor, Quellmoor
CA4	Hoch-, Zwischenmoordegenerationsstadium
CA5	Moorregenerationsfläche außerhalb von Torfstichen
CC1	Bodensaures Kleinseggenried
CC3	Bodensaurer Binsensumpf
CF2a	Schilfröhricht
CF2b	Rohrkolbenröhricht
DA1	Calluna-Heide
DA2	Degenerierte Calluna-Heide
DA4	Wachholder-Heide
DA5	Berghelde-Beerensträucheheide
DB2	Pfeifengras-Feuchtheide
DC0	Silikattrockenrasen
DC1	Sukkulentenreicher Silikattrockenrasen
DC4	Rheinischer Glanzlieschgrasrasen
DD2	Trespen-Halbtrockenrasen
DF0	Borstgrasrasen
EA1	Fettwiese, Flachlandaub.(Glatthaferwiese)
EA2	Fettwiese, Mittelgebirgsaub. (Goldhafer.)
EC1	Nass- und Feuchtwiese
EC2	Nass- und Feuchtweide
EC3	basenreiche Pfeifengraswiese
EC4	basenarme Pfeifengraswiese
EC5	Flutrasen
ED1	Magerwiese
ED2	Magerweide
EE1	Brachgefallene Fettwiese
EE3	Brachgefallenes Nass- und Feuchtgrünland
EE4	Brachgefallenes Magergrünland
FN0	Weiher (stetig)
FC2	Altwasser (abgebunden)
FD0	stehendes Kleingewässer
FD1	Tümpel (periodisch)
FE2	Moorblänke, Moortümpel
FF1	Parkteich, Zierteich, Gartenteich
FF2	Fischteich, Nutzteich
FF3	Mühlenteich
FF4	Löschteich
FF5	Naturschutzteich
FG2	Abgrabungsgewässer (Festgestein)
FK1	Grundquelle, Tümpelquelle
FK2	Sicker-, Sumpfquelle
FM4	Quellbach
FM5	Tieflandbach
FM6	Mittelgebirgsbach
FQ1	Mittelgebirgsfluss
GA2	natürlicher Silikatfels
GA4	sekundärer Silikatfels
GB2	Natürliche Silikat-Block-/Feinschutthalde
GB4	sekundäre Silikat-Block-/Feinschutthalde
HK2	Streuobstwiese, sons. artensch.rel. Hochstammanl./Wiese
HK3	Streuobstweide, sons. artensch.rel. Hochstammanl./Weide
HK9	Streuobstbrache, sons. artensch.rel. Hochstammanl./Brache

Hinweis:
Die Darstellung der Biotope entspricht dem Zustand zum Zeitpunkt der Kartierung im Jahr 2024. Dabei wurde der Datenbestand des LANIS zugrundegelegt und aktualisiert bzw. ergänzt. Mit zunehmendem zeitlichen Abstand sind grundsätzlich Veränderungen nicht auszuschließen, so dass im Rahmen verbindlicher Planungen Detailprüfungen erforderlich werden.

Datengrundlage: Geobasisinformation der Vermessungs- und Katasterverwaltung Rheinland-Pfalz (Zustimmung vom 15. Oktober 2002)

Hintergrundkarte: WMS- Dienst d. Bundesamtes für Vermessung: https://sgx.geodatenzentrum.de/wms_topplus_open.html.

VG Herrstein-Rhaunen
Biotopkartierung - 2024
Teil Nord

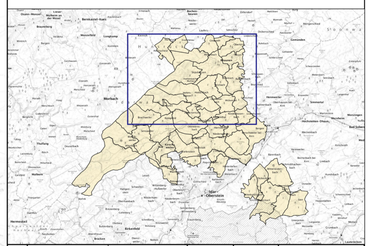

Gezeichnet/ Datum	Geprüft/ Datum	Maßstab	Blattgröße	Plan-Nr.
CK/202505	C.Ko/202505	1:15.000	1427x 910	

Auftraggeber:

VG Herrstein-Rhaunen

Bearbeitung:
WSW & Partner GMBH
Planungsbüro für Umwelt | Städtebau | Architektur
Hertelsbrunnenring 20 | 67657 Kaiserslautern
www.wsw-partner.de
kontakt@wsw-partner.de | Tel: 063134230