

Projekt-Nr.: 11

Aufstellung neuer Bänke

Verein zur Förderung der dörflichen Gemeinschaft Krummenau

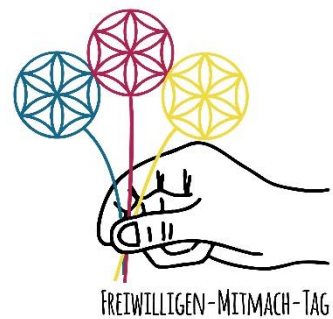

Was haben wir vor?

An der „**5 vor 12 Brücke**“ (Kichstraße 6, 55483 Krummenau) wird eine Bank aufgestellt. Hierzu muss zunächst der Untergrund befestigt werden. Die Brücke und die Bachmauer müssen von unerwünschtem Bewuchs befreit und Anlandungen beseitigt werden.

Auf der Rüsche am Wanderweg VIA MOLARUM wird eine Sitz-Tischkombination aufgestellt. Hier wird zunächst der Bewuchs entfernt und die Fläche mit Hackschnitzel oder Rindenmulch bedeckt. Zudem wird eine Holzskulptur aufgestellt.

So können Sie uns unterstützen:

Helfer und Helferinnen mit und ohne Vorkenntnissen sind herzlich willkommen. Auch Kinder und Jugendliche ab 10 Jahren dürfen mit anpacken.

Bitte denken Sie an festes Schuhwerk (ggf. Sicherheitsschuhe), Arbeitshandschuhe sowie wetterfeste Kleidung. Bitte Schaufel mitbringen – falls vorhanden. Eine Motorsense wird durch die Ortsgemeinde gestellt.

Wann und wo treffen wir uns?

Datum: **Samstag, 30.09.2023**

Uhrzeit: **09.30 Uhr**

Treffpunkt: **Gemeindehaus, Ackerweg 8**

Ende des Arbeitseinsatzes ist gegen 15.00 Uhr.

Für die Verpflegung unserer Helferinnen und Helfer ist gesorgt.

Ansprechpartner bei Fragen:

Gerd Böhnke & Martin Klein

Telefon: 06543/500595 od. 06543/989909

E-Mail: gemeindekrummenau@myquix.de

Die ausgefüllte **Helferanmeldung** bitte bei einem der **Projektsprechpartner** oder bei der **Nationalparkverbandsgemeindevverwaltung Herrstein-Rhaunen** abgeben.

Krummenau

FREIWILLIGEN-MITMACH-TAG
am Sa., 30.09.2023

Aufstellung neuer Bänke

Nr. 11

Kontakt:
Verein zur Förderung der dörflichen
Gemeinschaft Krummenau
Gerd Böhnke und Martin Klein
55483 Krummenau
Tel.: 06543/500595 od. /989909
E-Mail: gemeindekrummenau@myquix.de

- Einsatzort: Kirchstraße 6 & Gemarkung "Auf der Rüsche" am Wanderweg VIA MOLARUM
- Einsatzzeit: 09.30 - 15.00 Uhr
- Auch für Kinder und Jugendliche ab 10 Jahren.
- Vorkenntnisse: **nein**
- Material: **Festes Schuhwerk, ggf. Sicherheitsschuhe, Arbeitshandschuhe, ggf. wetterfeste Kleidung, Schaufeln**
- Anmeldung über Helferanmeldung

#LAND
LEBEN
ROCKT
vgr.de