

GRUNDRISS OBERGESCHOSS

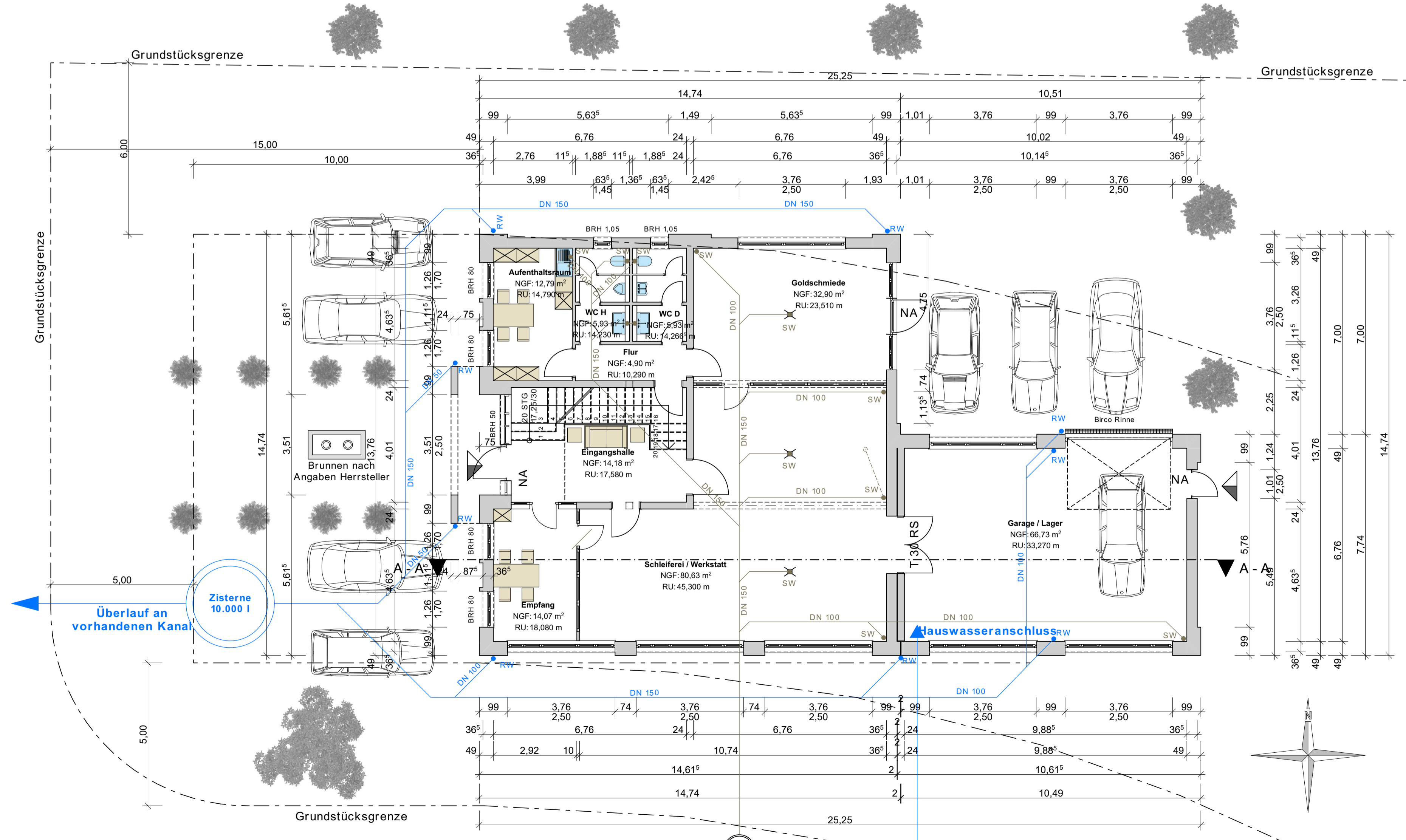

GRUNDRISS ERDGESCHOSS

ALLE MAßE SIND AN DER BAUSTELLE ZU PRÜFEN.

BEI UNSTIMMIGKEITEN BITTE RÜCKSPRACHE MIT DER BAULEITUNG.

KREIS

DER ENTWURF IST MEIN GEISTIGES EIGENTUM UND DARF NUR MIT MEINER SCHRIFTLICHEN GENEHMIGUNG FÜR BESTIMMTE ZWECKE WEITERGEGEBEN WERDEN. JEDLICHE KOPIE (AUCH IN ETWAS ABGEÄNDERTER FORM DES ORIGINALS) IST UNZULÄSSIG UND BEDARF MEINER ZUSTIMMUNG !!

BAUVORHABEN:
NEUBAU MANUFAKTURGEBÄUDE

BAUSTELLE:
AN HAPPENHÖLL I
55758 NIEDERWÖRRESBACH

BAUHERR:
KREIS JEWELLERY
OBERE DORFSTRASSE 5
55758 NIEDERWÖRRESBACH
Tel: 06785-999365
E-Mail: info@kreisjewellery.com

ARCHITEKT:
ARCHITEKT SCHNEIDER

DIPL. ING. JOST D. SCHNEIDER
HAUPTSTRASSE 313
55743 IDAR-OBERSTEIN
TEL: 06781/1718
JOST.D.SCHNEIDER@t-online.de

PLANUNGSSTUFE:
GRUNDRISS

MASSSTAB:	DATUM:	ÄNDERUNGSDATUM:	ZEICHNUNGSNR.:
1/100	10.08.2023	28.09.2023	1