

Ortsgemeinde  
**Langweiler**

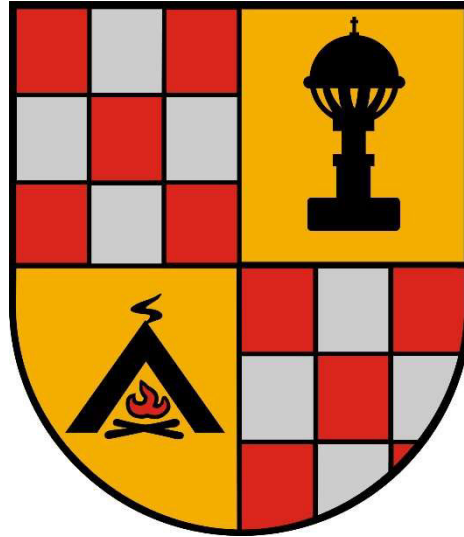

Verbandsgemeinde  
**Herrstein-Rhaunen**

Landkreis  
**Birkenfeld**

**Haushaltssatzung  
und  
Haushaltsplan**

Haushaltsjahre  
**2026 / 2027**

## Inhaltsverzeichnis

	<u>Seite</u>
Beschlussfassung	3
Haushaltssatzung	4
Vorbericht	7
Anlage zum Vorbericht - Tilgungsplan mit Mindestrückführungsbetrag nach Muster 29	26
Stellenplan	27
Übersicht Teilhaushalte	28
Teilhaushalte - Zusammenfassung	30
Ergebnishaushalt - Gesamt	31
Finanzhaushalt - Gesamt	35
Ergebnishaushalt nach Leistung und Konto	41
Finanzhaushalt nach Leistung und Konto	66
Investitionsübersicht	93
Übersicht der Verpflichtungsermächtigungen	95
Schuldenübersicht	96
Übersicht zur Beurteilung der dauernden Leistungsfähigkeit - Freie Finanzspitze	97
Schlussbilanz 2020 (letzter Jahresabschluss)	98
Bekanntmachung Auslegung vor Beschluss	102
Genehmigung KV Birkenfeld	103
Bekanntmachung Haushaltssatzung	107

**zu TOP 2      Beratung und Beschlussfassung über den Haushaltsplan und die Haushaltssatzung für die Haushaltsjahre 2026 und 2027**

**Sachverhalt/Rechtslage:**

Das Landesgesetz zur Einführung der Kommunalen Doppik vom 02. März 2006 und die (doppische) Gemeindehaushaltsverordnung vom 18. Mai 2006 in der jeweils geltenden Fassung, bilden die Rechtsgrundlage für die Haushaltsführung der Ortsgemeinde.

Aufgrund der bisher gesammelten Erfahrungen mit dem System des Doppelhaushalts wird auch für die kommenden zwei Haushaltsjahre (2026 und 2027) ein Doppelhaushalt erstellt und verabschiedet.

Die Möglichkeit zur Einreichung von Vorschlägen für den Entwurf der Haushaltssatzung mit dem Haushaltsplan und seinen Anlagen wurde nach der öffentlichen Bekanntmachung (§ 97 Abs. 1 GemO) von den Einwohnerinnen und Einwohner nicht in Anspruch genommen.

**Beschluss:**

Der Ortsgemeinderat beschließt die beigefügte doppische Haushaltssatzung für die Haushaltsjahre 2026 und 2027 mit dem dazugehörigen Haushaltsplan sowie den Anlagen zum Haushaltsplan.

**Abstimmungsergebnis:**

Ja-Stimmen	Nein-Stimmen	Enthaltungen
6	-	-

# HAUSHALTSSATZUNG

der Ortsgemeinde Langweiler

für die Jahre 2026 / 2027 vom 30. 04. 2026

Der Ortsgemeinderat hat auf Grund von §§ 95 ff. Gemeindeordnung Rheinland-Pfalz in der derzeit geltenden Fassung am 05.03.2026 folgende Haushaltssatzung beschlossen:

## § 1 Ergebnis- und Finanzhaushalt

Festgesetzt werden	<u>2026</u>	<u>2027</u>
1. im Ergebnishaushalt		
der Gesamtbetrag der Erträge auf	344.851,00 Euro	353.415,00 Euro
der Gesamtbetrag der Aufwendungen auf	386.492,00 Euro	349.348,00 Euro
Jahresüberschuss / Jahresfehlbetrag	- 41.641,00 Euro	+ 4.067,00 Euro
2. im Finanzhaushalt		
die ordentlichen Einzahlungen auf	332.461,00 Euro	341.697,00 Euro
die ordentlichen Auszahlungen auf	367.664,00 Euro	331.512,00 Euro
Saldo der ordentlichen Ein- und Auszahlungen	- 35.203,00 Euro	+ 10.185,00 Euro
die außerordentlichen Einzahlungen auf	0,00 Euro	0,00 Euro
die außerordentlichen Auszahlungen auf	0,00 Euro	0,00 Euro
Saldo der außerordentlichen Ein- und Auszahlungen	0,00 Euro	0,00 Euro
die Einzahlungen aus Investitionstätigkeit auf	158.676,00 Euro	63.000,00 Euro
die Auszahlungen aus Investitionstätigkeit auf	1.000,00 Euro	1.000,00 Euro
Saldo der Ein- / Auszahlungen aus Investitionstätigkeit	+ 157.676,00 Euro	+ 62.000,00 Euro
die Einzahlungen aus Finanzierungstätigkeit auf	38.100,00 Euro	0,00 Euro
die Auszahlungen aus Finanzierungstätigkeit auf	160.573,00 Euro	72.185,00 Euro
Saldo der Ein- / Auszahlungen aus Finanzierungstätigkeit	- 122.473,00 Euro	- 72.185,00 Euro
der Gesamtbetrag der Einzahlungen auf	529.237,00 Euro	404.697,00 Euro
der Gesamtbetrag der Auszahlungen auf	529.237,00 Euro	404.697,00 Euro

## § 2 Gesamtbetrag der vorgesehenen Kredite

Der Gesamtbetrag der vorgesehenen Kredite, deren Aufnahme zur Finanzierung von Investitionen und Investitionsförderungsmaßnahmen erforderlich ist, wird für das Haushaltsjahr 2026 festgesetzt für

zinslose Kredite auf	38.100,00 Euro
verzinsten Kredite auf	0,00 Euro
zusammen auf	38.100,00 Euro

Der Gesamtbetrag der vorgesehenen Kredite, deren Aufnahme zur Finanzierung von Investitionen und Investitionsförderungsmaßnahmen erforderlich ist, wird für das Haushaltsjahr 2027 festgesetzt für

zinslose Kredite auf	0,00 Euro
verzinsten Kredite auf	0,00 Euro
zusammen auf	0,00 Euro

## § 3 Verpflichtungsermächtigungen

Verpflichtungsermächtigungen werden nicht veranschlagt.

## § 4 Höchstbetrag der Kredite zur Liquiditätssicherung sowie der Höchstbetrag der Verbindlichkeiten gegenüber der Einheitskasse

Die Kredite zur Liquiditätssicherung und deren Höchstbetrag werden im Rahmen der bestehenden Einheitskasse von der Verbandsgemeinde Herrstein-Rhaunen aufgenommen und festgesetzt.

Der Höchstbetrag der Verbindlichkeiten gegenüber der Einheitskasse wird festgesetzt für das

Haushaltsjahr 2026 auf	206.000,00 Euro
Haushaltsjahr 2027 auf	225.000,00 Euro.

## § 5 Steuersätze

Die Steuersätze für die Gemeindesteuern werden wie folgt festgesetzt:

	<u>2026</u>	<u>2027</u>
a) Grundsteuer		
- Grundsteuer A	450 %	450 %
- Grundsteuer B	520 %	520 %
b) Gewerbesteuer	420 %	420 %

Die Hundesteuer beträgt für Hunde, die innerhalb des Gemeindegebietes gehalten werden

- für den ersten Hund	50,00 Euro	50,00 Euro
- für den zweiten Hund	75,00 Euro	75,00 Euro
- für jeden weiteren Hund	100,00 Euro	100,00 Euro
- für jeden gefährlichen Hund	700,00 Euro	700,00 Euro

## § 6 Eigenkapital

Stand des Eigenkapitals zum 31.12.2020 (letzter Jahresabschluss)	<u>174.858,54 Euro</u>
Voraussichtlicher Stand des Eigenkapitals zum 31.12.2024	<u>264.475,51 Euro</u>
Voraussichtlicher Stand des Eigenkapitals zum 31.12.2025	<u>244.846,51 Euro</u>
Voraussichtlicher Stand des Eigenkapitals zum 31.12.2026	<u>203.205,51 Euro</u>
Voraussichtlicher Stand des Eigenkapitals zum 31.12.2027	<u>207.272,51 Euro</u>

Langweiler, den 30. 04. 2026

  
(Alfred Reicherts)  
Ortsbürgermeister



# Haushaltsplan 2026 / 2027

## V o r b e r i c h t

### Ortsgemeinde Langweiler

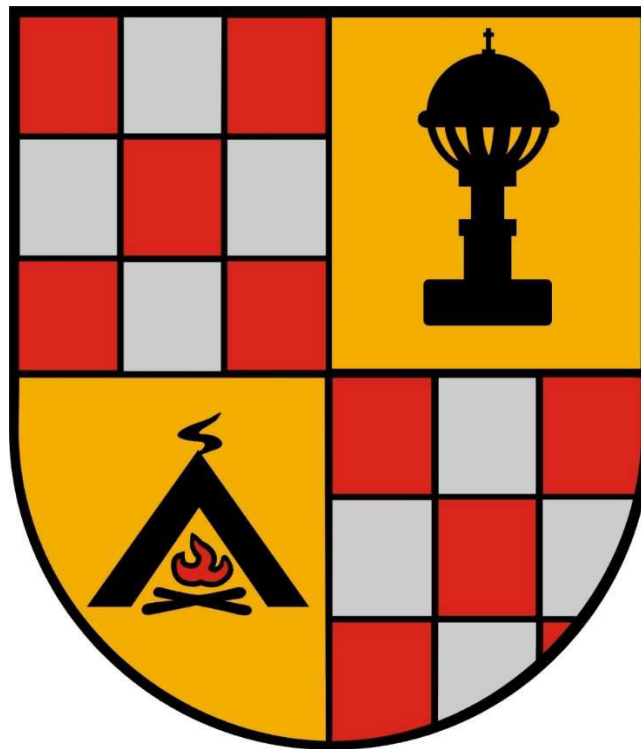

## Funktion des Vorberichts

Der Vorbericht (§ 6 GemHVO) ist eine Anlage des Haushaltsplanes und soll einen Überblick über die Entwicklung der Haushaltswirtschaft im Haushaltsjahr unter Einbeziehung insbesondere der beiden Haushaltsvorjahre geben. Darüber hinaus soll er einen Ausblick auf wesentliche Veränderungen der Rahmenbedingung der Planung und die Entwicklung wichtiger Planungskomponenten innerhalb des Zeitraumes der Ergebnis- und Finanzplanung geben.

## Vorwort

Mit dem Landesgesetz zur Einführung der Kommunalen Doppik vom 02. März 2006 und der (doppischen) Gemeindehaushaltsverordnung vom 18. Mai 2006 sind die Rechtsgrundlagen für die umfassendste Reform des Gemeindehaushaltsrechts seit Bestehen des Landes Rheinland-Pfalz gelegt worden.

Die kommunale Doppik orientiert sich grundsätzlich am kaufmännischen Rechnungswesen. Aus diesem Grund hat jede Ortsgemeinde u.a. eine Bilanz sowie eine „Gewinn- und Verlustrechnung“ mit Ergebnisplan und Ergebnisrechnung zu erstellen. Hierüber hinaus ist die Gemeinde jedoch verpflichtet, ebenfalls einen Finanzplan sowie eine Finanzrechnung aufzustellen.

Diese Bestandteile des Haushaltsplans gemäß § 96 Absatz 4 GemO sind in der vorgeschriebenen Form vorhanden.

Aufgrund der bisher gesammelten Erfahrungen mit dem System des Doppelhaushalts wird auch für die kommenden zwei Haushaltsjahre (2026 und 2027) ein Doppelhaushalt angestrebt.

Die Auswirkungen der Grundsteuerreform mit Wirkung vom 01. Januar 2025 haben auch noch weiterhin Auswirkungen auf die Haushaltswirtschaft der Ortsgemeinden in den kommenden Jahren.

In Rheinland-Pfalz findet durch die Reform das sogenannte Bundesmodell ohne Abweichungen Anwendung. Mit Urteil des Bundesfinanzhofes vom 12.11.2025 wurde entschieden, dass dieses im Grundsteuerreformgesetz eingeführte Bundesmodell verfassungsgemäß ist und somit weiterhin Gültigkeit besitzt.

Seit dem Jahr 2025 wurde die Möglichkeit eröffnet, differenzierte Hebesätze für gewerblich genutzte Grundstücke einerseits und wohnlich genutzte Grundstücke andererseits festzusetzen. Dadurch können die Ortsgemeinden unterschiedliche Hebesätze für die Grundsteuer B hinsichtlich unbebauter Grundstücke, Wohngrundstücken und Nichtwohngrundstücken (gewerbliche Grundstücke) festlegen.

Abschließend ist darauf hinzuweisen, dass sich der Begriff der „Aufkommensneutralität“ der Grundsteuer ausschließlich im Gesetzgebungsverfahren entwickelt hat. Es besteht weder eine gesetzliche noch eine richterliche Verpflichtung, die Grundsteuerreform in der jeweiligen Ortsgemeinde „aufkommensneutral“ umzusetzen. Letztendlich handelte es sich bei der „Aufkommensneutralität“ nur um einen Appell der Bundesregierung im Regierungsentwurf.

Daher ist ausdrücklich darauf hinzuweisen, dass es keine Pflicht zur Aufkommensneutralität gibt, jedoch eine Pflicht zum Haushaltsausgleich nach der Gemeindeordnung.

Das Land Rheinland-Pfalz stellt mit dem Regionalen Zukunftsprogramm „Regional. Zukunft. Nachhaltig.“ einmalig einen Förderbetrag von bis zu 197 Mio. Euro den Kommunen zur Verfügung, um die Umsetzung von Maßnahmen zu unterstützen, die dazu dienen, Strukturdefizite abzubauen oder deren Folgen abzuschwächen. Das Programm hat zum Ziel, die Gleichwertigkeit der Lebensverhältnisse im Land Rheinland-Pfalz herzustellen. Die Verbandsgemeinde Herrstein-Rhaunen gehört nach dem Landesgesetz zur Ausführung des Regionalen Zukunftsprogramms (LGRZN) zu den antragsberechtigten Kommunen mit großen strukturellen Herausforderungen und erhält einen Förderbetrag in Höhe von 3.547.205,56 Euro.

Durch den Verbandsgemeinderat wurde im Jahr 2025 beschlossen, dass eine direkte Weiterleitung der Fördermittel an die Ortsgemeinden nicht erfolgt. Stattdessen sollen die gesamten Fördermittel im Haushalt der Verbandsgemeinde verbleiben, damit in den künftigen Haushaltsjahren eine wesentliche Erhöhung der Verbandsgemeindeumlage verhindert werden kann und damit alle 50 Ortsgemeinden gleichermaßen vom Regionalen Zukunftsprogramm profitieren.

## Gliederung des Vorberichts

1. Entwicklung der Haushaltswirtschaft
  - 1.1. Entwicklung der Jahresergebnisse (Muster 26 zu § 93 Abs. 4 GemO)
  - 1.2. Entwicklung der Finanzmittelüberschüsse und –Fehlbeträge (Muster 27 zu § 93 Abs. 4 GemO)
  - 1.3. Entwicklung des Eigenkapitals (Muster 28 zu § 95 Abs. 3 GemO)
2. Haushaltsjahr
  - 2.1. Rahmenbedingungen
  - 2.2. Örtliche Bezugnahme
  - 2.3. Einwohnerzahl zum 30.06.2024 bzw. 30.06.2025
  - 2.4. Ergebnishaushalt
  - 2.5. Finanzhaushalt
  - 2.6. Teilhaushalte
3. Entwicklung der Investitionen
4. Entwicklung der Kredite und der liquiden Mittel
  - 4.1. Entwicklung der Kredite (Muster 4 zu § 1 Abs. 1 Nr. 5 GemHVO)
  - 4.2. Liquide Mittel
  - 4.3. Ermittlung Höchstbetrag Verbindlichkeiten gegenüber der Verbandsgemeinde im Rahmen der Einheitskasse (Muster 31 zu § 93 Abs. 5 GemO)
  - 4.4. Übersicht über die Rückführung der Verbindlichkeiten gegenüber der Verbandsgemeinde im Rahmen der Einheitskasse -Tilgungsplan mit Mindestrückführungsbetrag- (Muster 29 zu § 105 Abs. 4 GemO)
  - 4.5. Übersicht über die Entwicklung der Tilgungsrücklage (Muster 30 zu § 105 Abs. 4 GemO)
5. Stellenplan
6. Ausblick / Allgemeines

# 1. Entwicklung der Haushaltswirtschaft

## 1.1. Übersicht über die Entwicklung der Jahresergebnisse

(gemäß Muster 26 zu § 93 Abs. 4 GemO)

Lfd. Nr.	Ergebnis (gemäß § 2 Abs. 1 Satz 1 Posten E 23 GemHVO)	Jahr	Betrag (in Euro)
1	5. Haushaltsvorjahr (lt. vorläufigem Jahresabschluss)	2021	-606,52
2	4. Haushaltsvorjahr (lt. vorläufigem Jahresabschluss)	2022	+ 10.059,52
3	3. Haushaltsvorjahr (lt. vorläufigem Jahresabschluss)	2023	+ 42.488,23
4	2. Haushaltsvorjahr (vorläufiges Rechnungsergebnis)	2024	+ 37.675,74
5	1. Haushaltsvorjahr (Ansatz einschl. Nachträge)	2025	- 19.629,00
6	Haushaltsjahr (Ansatz)	2026	- 41.641,00
7	1 Haushaltsfolgejahr (Ansatz)	2027	+ 4.067,00
8	<b>Zwischensumme (lfd. Nr. 1-7)</b>		<b>+ 32.413,97</b>
9	2. Haushaltsfolgejahr (Planung)	2028	+ 3.834,00
10	3. Haushaltsfolgejahr (Planung)	2029	+ 13.650,00
11	<b>Summe</b>		<b>+ 49.897,97</b>

## 1.2. Übersicht über die Über-/Unterdeckung im Finanzhaushalt bzw. in der Finanzrechnung

(gemäß Muster 27 zu § 93 Abs. 4 GemO)

Lfd. Nr.	Ergebnis	Jahr	Saldo der ordentlichen und außer-ordentlichen Ein- und Auszahlungen (§ 2 Abs. 1 S. 1 Posten F23 GemHVO)	./. planmäßige Tilgung (§ 2 Abs. 1 S. 1 Posten F36 GemHVO)	./. Mindest-Rückführungs-betrag gemäß Tilgungsplan (§ 2 Abs. 1 S. 1 Posten F45 GemHVO)	= Betrag
			in Euro			
1	5. Haushaltsvorjahr (lt. vorl. Jahresabschluss)	2021	4.388,07	9.063,03	0,00	-4.674,96
2	4. Haushaltsvorjahr (lt. vorl. Jahresabschluss)	2022	22.034,59	9.137,77	0,00	12.896,82
3	3. Haushaltsvorjahr (lt. vorl. Jahresabschluss)	2023	33.913,75	9.213,18	0,00	24.700,57
4	2. Haushaltsvorjahr (vorl. Rechnungsergebnis)	2024	20.755,00	9.289,27	0,00	11.465,73
5	1. Haushaltsvorjahr (Ansatz einschl. Nachträge)	2025	-12.846,00	15.316,00	0,00	- 28.162,00
6	Haushaltsjahr (Ansatz)	2026	- 35.203,00	13.254,00	31.939,50	- 80.396,50
7	1. Haushaltsfolgejahr (Ansatz)	2027	10.185,00	13.426,00	0,00	- 3.241,00
8	<b>Zwischensumme (lfd. Nr. 1 bis 7)</b>		43.227,41	78.699,25	31.939,50	- 67.411,34
9	2. Haushaltsfolgejahr (Planung)	2028	9.952,00	9.392,00	0,00	560,00
10	3. Haushaltsfolgejahr (Planung)	2029	19.768,00	8.994,00	0,00	10.774,00
11	<b>Summe</b>		72.947,41	97.085,25	31.939,50	- 56.077,34

## 1.3. Übersicht über die Entwicklung des Eigenkapitals

(gemäß Muster 28 zu § 95 Abs. 3 GemO)

Lfd. Nr.	Ergebnis (gem. § 2 Abs. 1 Satz 1 Posten E 23 GemHVO)	Jahr	Betrag (in Euro)	nachrichtlich: aufgelaufenes Eigenkapital (in Euro)
1	Eigenkapital zum 31.12. des 3. HH-Vorjahres	2023	+ 42.488,23	226.799,77
2	+ Jahresergebnis des 2. HH-Vorjahres	2024	+ 37.675,74	264.475,51
3	+ Ansatz für Jahresergebnis des HH-Vorjahres	2025	- 19.629,00	244.846,51
4	+ Ansatz für Jahresergebnis des HH-Jahres	2026	- 41.641,00	203.205,51
5	+ geplantes Jahresergebnis des HH-Folgejahres	2027	+ 4.067,00	207.272,51
6	+ geplantes Jahresergebnis des 2. HH-Folgejahres	2028	+ 3.834,00	211.106,51
7	+ geplantes Jahresergebnis des 3. HH-Folgejahres	2029	+ 13.650,00	224.756,51

## **2. Haushaltsjahr**

### **2.1. Rahmenbedingungen**

#### **2.1.1. Allgemeine finanzwirtschaftliche Rahmenbedingungen**

Die deutsche Wirtschaft wird u. a. sowohl durch den russischen Angriffskrieg auf die Ukraine als auch durch die von den Vereinigten Staaten von Amerika (USA) erhobenen Zölle belastet. Die Wirtschaftsforschungsinstitute gehen in ihrer Gemeinschaftsdiagnose für das Jahr 2025 von einer Zunahme des Bruttoinlandsprodukts in Deutschland um 0,2% aus und belassen dabei ihre Prognose für das Jahr 2026 bei 1,3%. Weiterhin gehen die Wirtschaftsforschungsinstitute davon aus, dass die deutsche Wirtschaft in den kommenden zwei Jahren wieder etwas an Dynamik gewinnen dürfte, allerdings wird diese Dynamik angesichts anhaltender struktureller Schwächen nicht von Dauer sein. Die zukünftige Entwicklung der Weltwirtschaft und auch der deutschen Wirtschaft wird weiterhin maßgeblich von exogenen Einflüssen abhängen.

So geht das „Gutachten des wissenschaftlichen Beraterkreises für evidenzbasierte Wirtschaftspolitik beim Bundesministerium für Wirtschaft und Energie vom 27. September 2025“ davon aus, dass fünf zentrale Handlungsfelder für eine zukunftsfähige Wachstumsstrategie relevant seien und zwar: Innovation und Strukturwandel müssten zugelassen werden; staatliche Investitionen seien strategischer auszurichten; Deregulierung sei systematischer voranzutreiben; europäische Integration sei zu vertiefen; zudem weist der Beraterkreis erneut auf notwendige Reformen der Sozialsysteme und der Steuerpolitik hin.

Die Bundesregierung geht in ihrer Herbstprojektion davon aus, dass sich nach zwei Jahren rückläufiger Wirtschaftsleistung im Herbst 2025 eine leichte konjunkturelle Erholung auf niedrigem Niveau abzeichnet. Zum Jahreswechsel 2025/2026 dürfte die binnenwirtschaftliche Dynamik zunehmen, gestützt durch wirtschafts- und finanzpolitische Maßnahmen der Bundesregierung. Für das laufende Jahr wird ein preisbereinigter Rückgang des Bruttoinlandsprodukts um 0,2 % erwartet. Im Jahr 2026 wird mit einem Anstieg um 1,3 % und im Jahr 2027 um 1,4 % gerechnet.

(Quelle: Haushaltsrundschriften des Mdl RLP vom 12.11.2025)

#### **2.1.2. Haushaltswirtschaftliche Lage der Kommunen in Rheinland-Pfalz**

Im Jahr 2024 und damit im zweiten Jahr infolge, war ein negativer Finanzierungssaldo in Höhe von rund 630 Mio. Euro (Vorjahr 565 Mio. Euro) zu verzeichnen. Hierbei ist allerdings zu beachten, dass das Ergebnis maßgeblich von der Kapitalrechnung geprägt war und dass der Saldo der laufenden Rechnung sich auf +539 Mio. Euro belief. Dieses Ergebnis konnte im Wesentlichen durch eine erhebliche Ausweitung der Landeszuweisungen erreicht werden.

Das Land hat mit dem Doppelhaushalt 2025/2026 einen sehr ambitionierten Haushalt verabschiedet, der die anstehenden Handlungserfordernisse finanziert. Dies spiegelt sich auch in der Dotierung der Zahlungen an die Kommunen wider. Die Kommunen können mit deutlich höheren Zuweisungen vom Land rechnen, erst recht nach dem Nachtragshaushalt 2025/2026. Mit rund 8,8 Mrd. Euro im Jahr 2025 bzw. 8,9 Mrd. Euro im Jahr 2026 liegen diese jeweils um ca. 1,2 Mrd. Euro über dem Ansatz von 2024. Etwas weniger als die Hälfte der Zuweisungen entfällt dabei auf den kommunalen Finanzausgleich (KFA). Auch die Zweckzuweisungen innerhalb des KFA steigen bis 2026 um 104 Mio. Euro. Außerhalb des KFA steigen die geplanten Ausgaben im Doppelhaushalt 2025/2026 gegenüber dem Ansatz 2024 um 611 Mio. Euro in 2025 bzw. 606 Mio. Euro in 2026.

Darüber hinaus hat Herr Ministerpräsident Schweitzer in seiner Regierungserklärung am 2. Juli 2025 das Sofortprogramm „Handlungsstarke Kommunen“ angekündigt, mit welchem die kreisfreien Städte und Landkreise jeweils im Jahr 2025 und 2026 zusätzliche Finanzmittel in Höhe von 300 Mio. Euro erhalten sollen, um damit die besonderen Belastungen durch den starken Anstieg der Ausgaben vor allem im Bereich der Sozial- und Jugendhilfeleistungen abzufedern. Die Finanzierung dieses Sofortprogramms wird über den inzwischen beschlossenen Nachtragshaushalt für die Jahre 2025 bis 2026 aus Landesmitteln erfolgen. Der begleitende Gesetzentwurf für eine Änderung des LFAG durch Einfügung des neuen § 17a (Ergänzungszuweisungen zur Überbrückung besonderer Belastungen) wurde am 9. Oktober 2025 erstmals im Landtag beraten.

Ebenfalls in der Regierungserklärung vom 2. Juli 2025 hat Herr Ministerpräsident das Sondervermögensgesetz des Bundes und den darauf folgenden „Rheinland-Pfalz-Plan für Bildung, Klima und Infrastruktur“ angekündigt, welcher die Perspektive bietet, den investiven Herausforderungen der kommenden Jahre

wirksam und gezielt begegnen zu können. Rheinland-Pfalz stehen aus dem Bundesprogramm rund 4,8 Mrd. Euro zur Verfügung, mit denen Zukunftsinvestitionen im ganzen Land finanziert werden sollen - unter anderem in Schulen, Kitas und Hochschulen, die Verkehrsinfrastruktur, klimafreundliche Mobilität, den Hochwasserschutz, die medizinische Versorgung sowie den Katastrophenschutz. Die den Kommunen aus dem Sondervermögen zustehenden Mittel von 2,9 Mrd. Euro (60 v. H.) werden laut Beschluss des Landtages noch einmal um weitere Landesmittel in Höhe von 600 Mio. Euro ergänzt, sodass den Kommunen insgesamt rund 3,5 Mrd. Euro zur Verfügung gestellt werden.

(Quelle: Haushaltsrundschriften des Mdl RLP vom 12.11.2025)

### **2.1.3. Kommunale Haushaltskonsolidierung**

Wie bereits in den vergangenen Jahren stellt die Konsolidierung der öffentlichen Haushalte weiterhin eine zentrale Herausforderung dar. Dies betrifft nicht nur die Haushalte der rheinland-pfälzischen Gemeinden und Gemeindeverbände, sondern selbstverständlich auch den Landeshaushalt. Auf allen Verwaltungsebenen sind nach wie vor erhebliche Anstrengungen erforderlich, um die Dynamik der Ausgabensteigerungen einzudämmen. Insbesondere auf kommunaler Ebene ist es von besonderer Bedeutung, einem erneuten Anstieg der Liquiditätskredite entgegenzuwirken.

Die kommunalen Gebietskörperschaften sind daher weiterhin aufgefordert, ihre Haushalte konsequent zu konsolidieren und dabei sämtliche verfügbaren Möglichkeiten zur Reduzierung der Ausgaben sowie zur Erhöhung der Einnahmen auszuschöpfen. Die Kommunalberichte des Rechnungshofs Rheinland-Pfalz weisen regelmäßig auf konkrete Handlungsoptionen hin, die zur Verbesserung der kommunalen Haushalts- und Finanzlage beitragen können.

(Quelle: Haushaltsrundschriften des Mdl RLP vom 12.11.2025)

### **2.1.4. Haushaltsausgleich und Kommunalaufsicht**

Mit dem Schreiben „Hinweise zur Sicherstellung der finanziellen Handlungsfähigkeit der Kommunen in herausfordernden Zeiten“ vom 22. September 2025 hat das Mdl bereits Anmerkungen in Bezug auf die Haushaltsaufstellung der Kommunen, insbesondere das Sofortprogramm „Handlungsstarke Kommunen“ sowie den „Rheinland-Pfalz-Plan“ betreffend gegeben. Darüber hinaus wurden auch Hinweise für die Kommunalaufsicht gegeben. Auf die entsprechenden Ausführungen weise ich noch einmal ausdrücklich hin.

(Quelle: Haushaltsrundschriften des Mdl RLP vom 12.11.2025)

### **2.1.5. Orientierungsdaten für die Entwicklung der Steuereinnahmen**

Der Arbeitskreis „Steuerschätzungen“ beim Bundesministerium der Finanzen hat in seiner Sitzung vom 21. bis 23. Oktober 2025 auf der Basis des geltenden Steuerrechts das Steueraufkommen für die Jahre 2025 bis 2030 geschätzt. Demnach kann weiterhin mit wachsenden Steuereinnahmen gerechnet werden.

(Quelle: Haushaltsrundschriften des Mdl RLP vom 12.11.2025)

## 2.2. Örtliche Bezugnahme

Die Erträge des **Ergebnishaushaltes** 2026 umfassen einen Gesamtbetrag in Höhe von 344.851,00 Euro. Die Aufwendungen belaufen sich auf insgesamt 386.492,00 Euro. Für das Haushaltsjahr 2027 wurde ein Gesamtvolumen an Erträgen in Höhe von 353.415,00 Euro und an Aufwendungen in Höhe von 349.348,00 Euro festgesetzt.

Somit ergibt sich im Ergebnishaushalt **2026 ein Jahresfehlbetrag** in Höhe von **- 41.641,00 Euro** und im Jahr **2027 ein Jahresüberschuss** in Höhe von **4.067,00 Euro**, s. a. § 1 Ziffer 1 der Haushaltssatzung.

### Einzelne Erläuterungen zum Ergebnishaushalt:

Im **Teilhaushalt 1** wurden in 2026 insgesamt 40.865,00 € an Personalaufwendungen für den Gemeindearbeiter, sowie eine geringfügig Beschäftigte in den Haushalt eingestellt.

Das Arbeitsverhältnis des Gemeindearbeiters ist befristet bis zum 31.08.2028. Die Personalaufwendungen werden der Ortsgemeinde teilweise vom Jobcenter erstattet. Die Erstattung beträgt im Zeitraum vom 01.01.2026 bis zum 31.08.2026 jeweils 90 %. Ab dem 01.09.2026 bis zum 31.08.2027 beträgt die Erstattung jeweils 80 % und in der Zeit vom 01.09.2027 bis zum 31.08.2028 wird eine Erstattung in Höhe von 70 % durch das Jobcenter geleistet. Für das Haushaltsjahr 2026 wurde diese Kostenerstattung mit voraussichtlich 34.886,00 € kalkuliert.

Die Auflösung von Sonderposten aus Zuschüssen, Einmalbeiträgen sowie die Abschreibungen wurden entsprechend den Daten der Anlagenbuchhaltung in den Haushalt aufgenommen.

Die Abschreibungen (netto) betragen 17.328,00 Euro im Haushaltsjahr 2026.

Beim Produkt 111001 (Verwaltungssteuerung) wurde als Aufwand die Zuführung und damit Bildung einer Ehrensoldrückstellung in Höhe von 1.500,00 € berücksichtigt. Gleichzeitig wurden 1.500,00 € als Auflösung aus Ehrensoldrückstellungen in den Haushalt eingestellt.

Die Haushaltsansätze für die Verfügungs- und Repräsentationsmittel wurden mit jeweils 300,00 € veranschlagt.

Unter dem Produkt 114001 (zentrale Dienste) wurde für die Unterhaltung und den Betrieb des Gemeindefahrzeuges ein Betrag in Höhe von 1.500,00 € festgesetzt (u.a. für Reparaturen, TÜV, Kraftstoff). Weiterhin wurden für die Unterhaltung kleinerer Maschinen und technischen Anlagen sowie für Neuanschaffungen unter 800,00 € (netto) ein Betrag in Höhe von insgesamt 1.200,00 € vorgesehen.

Zudem wurden Auszahlungen für Mitgliedsbeiträge u.a. für den Gemeinde- und Städtebund, KAV, Tourismus- und Heilbäderverband, Förderverein DES von insgesamt 416,00 € berücksichtigt.

Beim Produkt Liegenschaften (114201) wurde die Pacht für die Steinbachschänke und die Miete für die Wohnung mit insgesamt 7.900,00 Euro eingeplant. An Unterhaltungskosten wurde ein Betrag in Höhe von insgesamt 2.200,00 Euro und an Bewirtschaftungskosten insgesamt 2.300,00 Euro veranschlagt.

Aufgrund der bevorstehenden Landtagswahlen im Jahr 2026 wurden unter dem Produkt 121201 entsprechende Aufwendungen mit einem Ansatz in Höhe von 200,00 € festgesetzt.

Unter dem Produkt Heimat- und sonstige Kulturpflege (281101) wurden 200,00 Euro Aufwendungen für die Martinsfeier und den Seniorenabend veranschlagt.

Im Bereich der Kindergartenumlage (Produkt 365201) wurde aufgrund der Steuerkraft und der voraussichtlichen Kosten der Kindertagesstätten innerhalb der Verbandsgemeinde Herrstein-Rhaunen der Ansatz für die Kindergartenumlage auf 33.397,00 € in 2026 festgesetzt. Als Rechnungsabschluss 2022 wurden hier 25.200,32 € angeordnet. Kostensteigerungen bei den Kindertagesstätten wirken sich entsprechend direkt auf die Kindergartenumlage aus.

Der Unterhaltungsaufwand für den Kinderspielplatz (Produkt 366001 – Einrichtungen der Jugendarbeit) wurde mit einem Betrag in Höhe von 300,00 € jährlich veranschlagt.

Für die wiederkehrenden Beiträge der vorhandenen gemeindeeigenen Baugrundstücke wurden unter dem Produkt Grunderwerb zur Weiterveräußerung (522501) jährlich 1.707,00 € an Bewirtschaftungskosten eingeplant.

Für den Ausbau der Breitbandversorgung (Produkt 536101) im Bereich der Ortsgemeinde Langweiler sind als Eigenanteil 38.100,00 Euro im Haushaltsjahr 2026 eingeplant.

Unter dem Produkt Straßen (541101) wurde für die Unterhaltung der Straßen einschließlich Winterdienst ein Ansatz von 1.000,00 € vorgesehen.

Im Bereich der Straßenbeleuchtung (Produkt 541102) wurden für die Strombezugskosten 2.600,00 Euro eingeplant. Die zu erwartenden Einsparungen durch die erfolgte Umstellung der Straßenbeleuchtung auf LED-Technik wurden hierbei berücksichtigt. Weiterhin wurde für die Bau- und Unterhaltungspauschale an die OIE ein Betrag von jährlich 2.600,00 Euro vorgesehen.

Die Kosten für die Straßenoberflächenentwässerung (Produkt 541401) wurden jährlich mit 5.411,00 € eingeplant, welche an die VG-Werke Herrstein-Rhaunen zu zahlen sind.

Für die Zahlung der Konzessionsabgaben durch die OIE wurde der Ansatz auf 8.000,00 € festgesetzt.

Beim Produkt 551001 (Öffentliches Grün) wurde als Einnahme der Lohnkostenzuschuss für den Gemeindearbeiter mit 34.886,00 € im Haushaltsjahr 2026 und 32.415,00 € im Haushaltsjahr 2027 veranschlagt. Auf der Ausgabenseite sind für die Unterhaltung der Ortslage 1.500,00 € eingeplant.

Beim Friedhof (Produkt 553001) wurden jährlich 1.000,00 Euro für Unterhaltungsaufwendungen eingeplant. Für die Bewirtschaftungskosten wurden in beiden Haushaltsjahren 150,00 Euro festgesetzt. Zudem sind 1.000,00 € jährlich an Kosten für den Grabaushub vorgesehen. Demgegenüber stehen 1.800,00 € Gebühren für Grabnutzungsentgelte und die Benutzung und Reinigung der Leichenhalle sowie 1.200,00 € für Grabaushub und Beseitigung von Grabschmuck sowie 64,00 Euro Kriegsgräberpauschale.

Beim Produkt 555101 (Kommunale Forstwirtschaft) wurden die von Landesforsten vorgelegten Zahlen übernommen. Im Bereich der kommunalen Forstwirtschaft ergibt sich für das Haushaltsjahr 2026 ein Fehlbetrag in Höhe von 480,00 €. Mit einer ähnlichen Entwicklung kann auch in den Folgejahren gerechnet werden.

Unter dem Produkt Kommunale Landwirtschaft (555301) wurde die Landpacht und die Stellplatzmiete für den Altkleiercontainer auf 300,00 Euro festgesetzt. Die Entschädigung durch den AWB für den Standort der Biomüllcontainer beträgt jährlich 280,00 €.

Unter dem Produkt Wirtschaftswege (555901) sind 500,00 € für die Unterhaltung der Wirtschaftswege enthalten. Die tatsächlich entstandenen Kosten werden am Jahresende durch die Jagdgenossenschaft erstattet.

Unter dem Produkt 573101 (Festplatz) wurden 300,00 Euro an Stromkosten für den Festplatz eingeplant. Als Einnahme stehen dem 200,00 Euro an Stromkostenerstattungen durch die Vereine entgegen. Als Unterhaltungsaufwendungen für den Festplatz wurden in beiden Haushaltsjahren jeweils 500 Euro veranschlagt.

Beim Dorfgemeinschaftshaus (Produkt 573102) wurden Benutzungsgebühren mit einem Betrag in Höhe von 600,00 Euro eingeplant. Die Entschädigung der Verbandsgemeinde für die Mitbenutzung des FW-Gerätehauses in Höhe von 1.440,00 Euro wurde als Ertrag berücksichtigt. Für die Unterhaltung des Gemeinschaftshauses wurden im Haushaltsjahr 500,00 Euro in den Plan eingestellt. Die Bewirtschaftungskosten für das Gemeinschaftshaus wurden mit 3.700,00 Euro veranschlagt. Zudem sind 200,00 € für die Anschaffung von geringwertigen Wirtschaftsgütern (Anschaffungswert unter 800,00 € netto) eingeplant.

Im Bereich der Steuern (Produkt 611001) wurde die Grundsteuer B mit 39.700,00 € veranschlagt. Für die Gewerbesteuer wurden 34.475,00 € eingeplant.

Der Gemeindeanteil an der Einkommensteuer und Umsatzsteuer wurden auf die gemäß der letzten Steuer-schätzung (Oktober 2025) zu erwartenden Erträgen angepasst.

Bei der Schlüsselzuweisung A sind insgesamt 54.396,00 € im Jahr 2026 zu erwarten. Dieser Betrag fällt im Gegensatz zu den Vorjahren geringer aus, da mit einer höheren eigenen Steuerkraft kalkuliert wurde. Für das Jahr 2027 wurde die Schlüsselzuweisung A mit 56.835,00 € eingeplant.

Auf der Aufwandsseite ist die Gewerbesteuerumlage, sowie die Kreis- und Verbandsgemeindeumlage eingeplant.

Unter dem Produkt Sonstige allgemeine Finanzwirtschaft (612001) wurden die Zinsaufwendungen für die bestehenden Darlehen in Höhe von insgesamt 3.346,00 € berücksichtigt. Zudem wurde für das Jahr 2026

eine Position für die Verzinsung des zurzeit negativen Kassenbestandes bei der Verbandsgemeinde gebildet.

Im Bereich des **Finanzhaushaltes** belaufen sich die Einzahlungen und Auszahlungen auf einen Gesamtbeitrag in Höhe von 529.237,00 € im Jahr 2026. Im Jahr 2027 belaufen sich Gesamtein- und auszahlungen auf 404.697,00 €.

Der Haushaltsausgleich wird dadurch erreicht, dass beim Produkt 116201 (Zahlungsabwicklung) im Haushaltsjahr 2026 zunächst unter Konto 794430 der bisher negative Kassenbestand der Ortsgemeinde bei der Einheitskasse in Höhe von 80.188,00 € ausgeglichen wird und zudem unter dem Konto 795295 ein Betrag in Höhe von 59.511,00 € dem Kassenbestand der Ortsgemeinde, welcher bei der Verbandsgemeinde im Rahmen der Einheitskasse geführt wird, zugeführt wird. Im Jahr 2026 wird wiederum ein Betrag in Höhe von 51.139,00 € dem Kassenbestand zugeführt. Auch in den Folgejahren sind Zuführungen zum Kassenbestand geplant.

Der Kassenbestand (liquide Mittel) der Ortsgemeinde beträgt zum 31.12.2020 (letzter Jahresabschluss) insgesamt 90.663,49 €. Da die Haushaltsjahre 2021 und 2025 noch nicht abgeschlossen sind, kann kein endgültiger Kassenbestand zum 31.12.2024 und 31.12.2025 angeführt werden. Der vorläufige beträgt zum 31.12.2024 - **95.818,50 €** und zum 31.12.2025 - **80.187,31 €**.

Durch die zunächst geplante Tilgung des Liquiditätskredites bei der Verbandsgemeinde und die anschließend geplante Zuführung im Haushaltsjahr 2026 beläuft sich der Geldmittelbestand zum 31.12.2026 voraussichtlich auf 59.511,00 €. Im Jahr 2027 erhöht sich dieser durch einen voraussichtlichen Überschuss wieder.

Die Ansätze des Finanzhaushaltes wurden im Wesentlichen aus dem Ergebnishaushalt übernommen. Daneben sind zusätzlich die Investitionen dargestellt (siehe auch Investitionsplan).

Für Anschaffungen von Vermögensgegenständen sind beim Produkt 573102 (Dorfgemeinschaftshaus) 1.000,00 € vorgesehen.

Unter dem Produkt 536101 wurde die Finanzierung der Breitbandversorgung in der Ortsgemeinde dargestellt. Dadurch, dass die Kosten in Höhe von 38.100,00 Euro als Aufwand verbucht werden müssen und keine Investitionskredite aufgenommen werden können, erfolgt ein „inneres Darlehen“ (Vorfinanzierung) der Verbandsgemeinde Herrstein-Rhaunen an die Ortsgemeinde Langweiler in Höhe von 38.100,00 Euro. Diese Vorfinanzierung durch die Verbandsgemeinde erfolgt zinslos. Die Rückzahlung (Tilgung) muss innerhalb der nächsten 5 Jahre, ab 2026 erfolgen. Im Finanzhaushalt wurde diese Rückzahlung jährlich mit 7.620,00 € ab dem Haushaltsjahr 2026 veranschlagt.

Beim Produkt 522501 (Grunderwerb zur Weiterveräußerung) ist für das Haushaltsjahr 2026 der Verkauf von 3 Bauplätzen vorgesehen. Es wird mit einer Einzahlung in Höhe von 147.070,00 Euro gerechnet. Für die Haushaltsjahre 2027 und 2028 ist jeweils der Verkauf eines Bauplatzes eingeplant. Hier wurde die Einzahlung jeweils in Höhe von 63.000,00 Euro kalkuliert.

Bei Produkt 541102 (Straßenbeleuchtung) sind nach der in 2025 erfolgten Umstellung auf LED-Technik die beantragten Fördermittel als Einzahlungen eingeplant. Es wurde eine Bundesförderung (25 %) und eine Landesförderung (20 %) beantragt, so dass mit einer Erstattung in Höhe von insgesamt 11.606,00 Euro gerechnet wird.

Aufgrund der angespannten Haushaltslage hat die Ortsgemeinde bereits im Wege des Nachtragshaushaltes 2025 die Anhebung der Hebesätze ab dem 01.01.2026 beschlossen. Die Hebesätze betragen ab dem 01.01.2026:

Grundsteuer A: 450 v.H.

Grundsteuer B: 520 v.H.

Gewerbesteuer: 420 v.H.

Die Belastung für die Zinszahlungen der vorhandenen Investitionskredite belaufen sich in 2026 auf insgesamt 3.346,00 €. Die Tilgungshöhe in 2026 beläuft sich auf 13.255,00 €.

Der Schuldenstand zum 31.12.2025 in Form der Investitionskredite beträgt insgesamt 155.246,31 €.

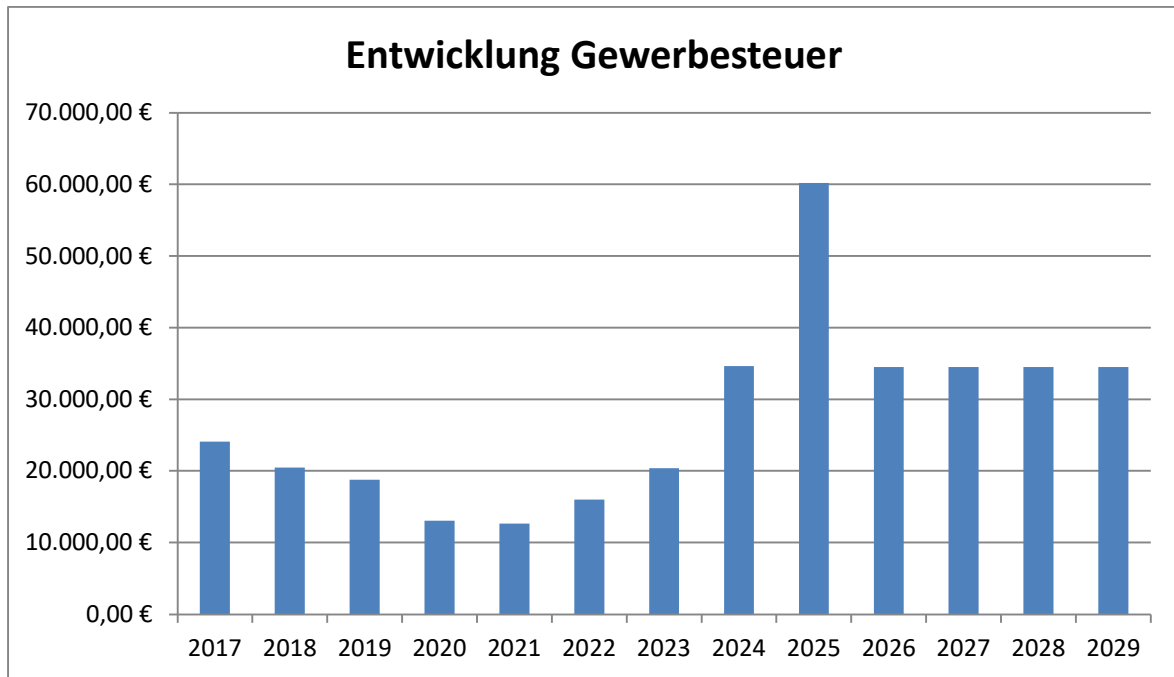

Die Höhe der Gewerbesteuer erreichte im Jahr 2025 einen Höchststand. Für die Jahre 2026 bis 2029 sind Gewerbesteuereinnahmen in Höhe von 34.475 Euro pro Jahr, entsprechend dem momentanen Vorauszahlungssoll unter Berücksichtigung der bereits erfolgten Erhöhung des Hebesatzes eingeplant.

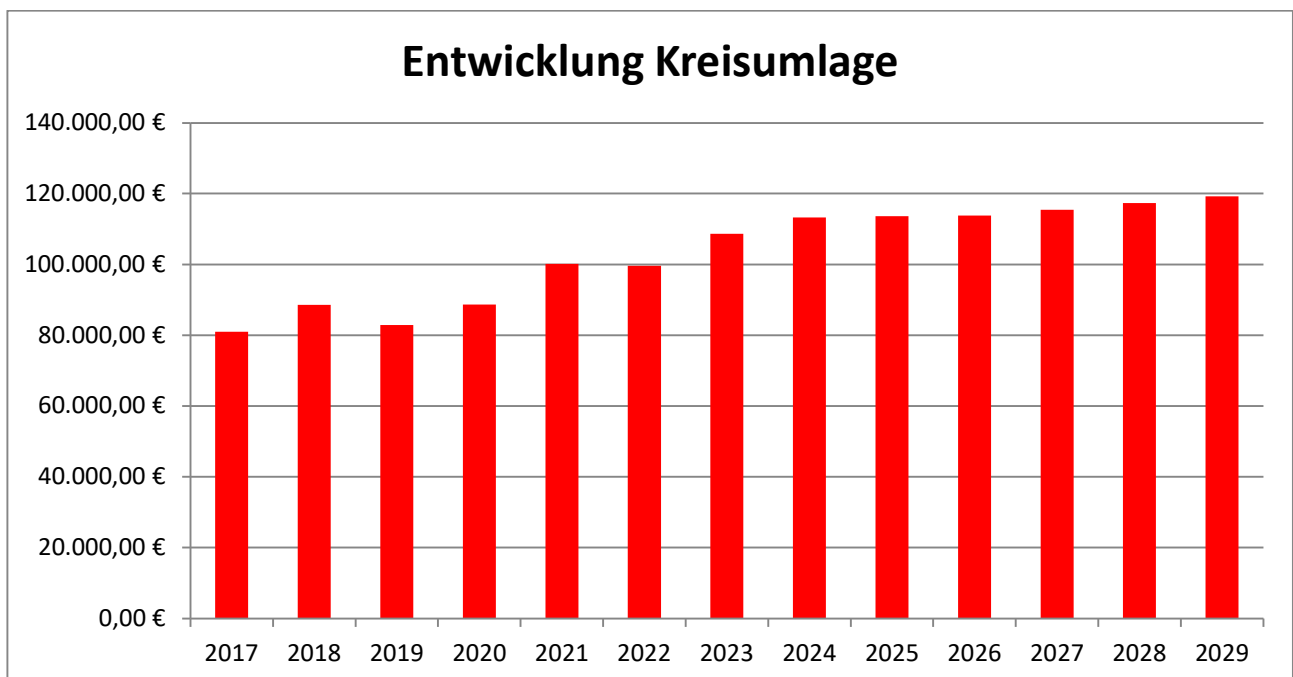

Der Kreisumlagesatz beträgt für das Haushaltsjahr 2026 44,30 %. Damit hat der Landkreis den Umlagesatz im Vergleich zum Vorjahr (2025) um 0,60 Punkte von 43,70 % auf 44,30 erhöht. Für das Haushaltsjahr 2027 wurde ebenfalls mit 44,30 % kalkuliert.

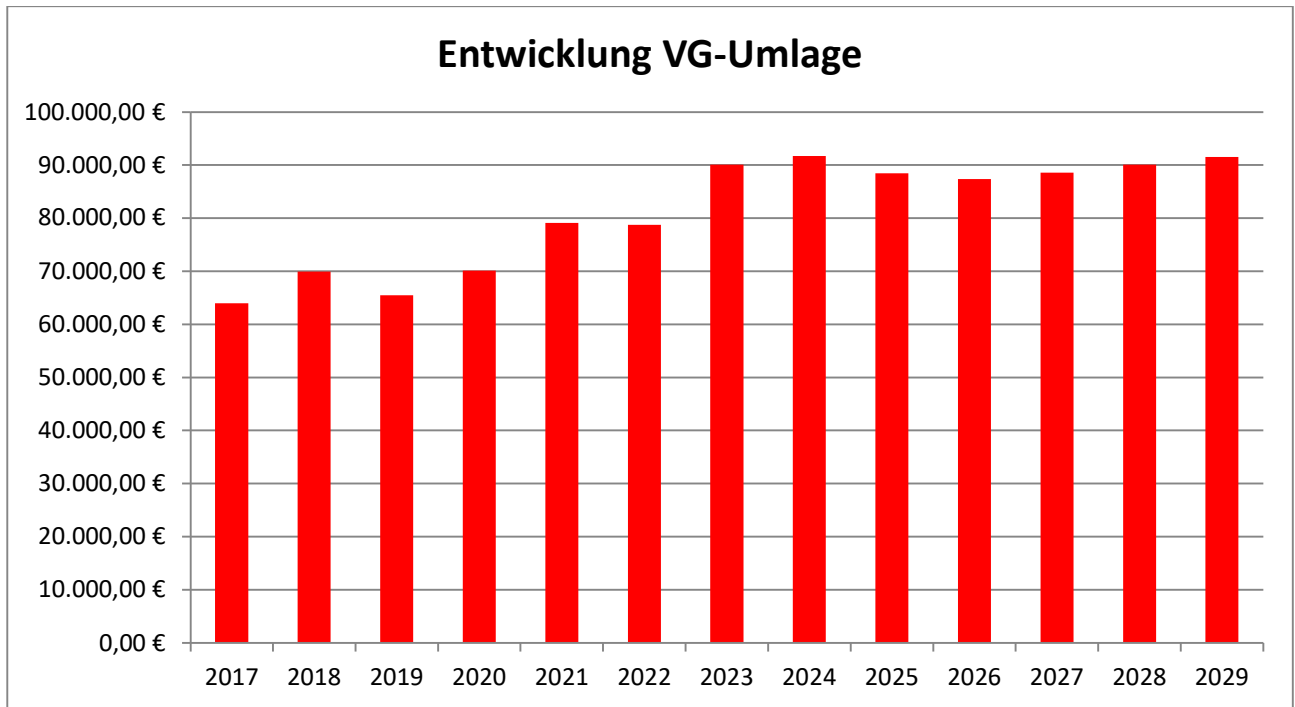

Der Verbandsgemeindeumlagesatz beträgt weiterhin 34,00 %. Bereits im Jahr 2023 wurde dieser auf 34,00 % gesenkt und konnte seither auf diesem Niveau gehalten werden. Für das Jahr 2027 wurden ebenfalls mit 34,00 % kalkuliert.

### 2.3. Einwohnerzahl

Die Einwohnerzahl der Ortsgemeinde Langweiler betrug zum 30.06.2024 insgesamt 238 Einwohner. Zum 30.06.2025 betrug die Einwohnerzahl 233.

### 2.4. Ergebnishaushalt

Der Ergebnishaushalt zeigt alle geplanten Erträge und Aufwendungen und ist vergleichbar mit einer betrieblichen Gewinn- und Verlustrechnung (GuV). Er enthält eine periodengerechte Darstellung aller anfallenden Erträge (Kontenklasse 4) und Aufwendungen (Kontenklasse 5). Dazu gehören auch Positionen, die nicht zahlungswirksam sind, wie z.B. die Abschreibungen und Rückstellungen und deren Gegenpart, die Auflösung von Sonderposten (z.B. aus Zuwendungen und Beiträgen).

Nicht Gegenstand des Ergebnishaushaltes sind alle im Zusammenhang mit der Investitionstätigkeit stehenden Einzahlungen aus Zuwendungen und Krediten und die Auszahlungen für Investitionen selbst sowie die Auszahlungen für die Tilgung von Investitionsdarlehen.

Der Ergebnishaushalt 2026 weist Erträge von insgesamt 344.851,00 Euro und Aufwendungen von insgesamt 386.492,00 Euro aus. Somit ergibt sich ein negatives Jahresergebnis (Jahresfehlbetrag) in Höhe von -41.641,00 Euro (siehe Posten E 23).

Für das Haushaltsjahr 2027 sind Erträge von insgesamt 353.415,00 Euro und Aufwendungen von insgesamt 349.348,00 Euro eingeplant. Somit ergibt sich für 2027 ein positives Jahresergebnis (Jahresüberschuss) in Höhe von + 4.067,00 Euro (ebenfalls Posten E 23).

Nachfolgend sind die wesentlichen Summen und Salden des Ergebnishaushaltes dargestellt:

Bezeichnung	Lfd. Nr.	2024	2025	2026	2027	2028	2029
		Ergebnis	Ansatz Vorjahr	Ansatz	Ansatz	Plan	Plan
		€	€	€	€	€	€
Lfd. Erträge Verwaltungstätigkeit	E 8	356.439,05	315.428,00	344.751,00	352.367,00	342.476,00	323.789,00
- Lfd. Aufwendungen Verwaltungstätigkeit	E 15	320.398,63	333.823,00	380.239,00	346.074,00	337.387,00	309.864,00
<b>= Ergebnis Verwaltungstätigkeit</b>	<b>E 16</b>	<b>36.040,42</b>	<b>-18.395,00</b>	<b>-35.488,00</b>	<b>6.293,00</b>	<b>5.089,00</b>	<b>13.925,00</b>
+ Zins- u. sonst. Finanzerträge	E 17	2.313,09	150,00	100,00	1.048,00	1.809,00	2.631,00
- Zins- u. sonst. Finanzaufwendungen	E 18	677,77	1.384,00	6.253,00	3.274,00	3.064,00	2.906,00
<b>= Ordentliches Ergebnis</b>	<b>E 20</b>	<b>37.675,74</b>	<b>-19.629,00</b>	<b>-41.641,00</b>	<b>4.067,00</b>	<b>3.834,00</b>	<b>13.650,00</b>
+ Außerordentliches Ergebnis	E 21	0,00	0,00	0,00	0,00	0,00	0,00
+ Saldo interne Leistungsbeziehungen	E 22	0,00	0,00	0,00	0,00	0,00	0,00
<b>= Jahresergebnis</b>	<b>E 23</b>	<b>37.675,74</b>	<b>-19.629,00</b>	<b>-41.641,00</b>	<b>4.067,00</b>	<b>3.834,00</b>	<b>13.650,00</b>

Darin zeigt sich, dass die laufenden Erträge im Jahr 2026 nicht ausreichen, um die laufenden Aufwendungen zu decken, so dass sich aus der laufenden Verwaltungstätigkeit ein negativer Saldo in Höhe von -35.488,00 Euro ergibt. Durch die Zinsaufwendungen per Saldo verschlechtert sich das ordentliche Ergebnis auf - 41.641,00 Euro. Bei dieser Summe handelt es sich auch um den Jahresfehlbetrag.

In 2027 reichen die laufenden Erträge aus, um die laufenden Aufwendungen zu decken. Dadurch ergibt sich in 2027 ein laufendes Ergebnis aus Verwaltungstätigkeit von + 6.293,00 Euro und es ergibt sich nach Abzug der Zinsaufwendungen ein Jahresüberschuss in Höhe von 4.067,00 Euro.

Die nachfolgende Grafik zeigt die Entwicklung der Erträge und der Aufwendungen:

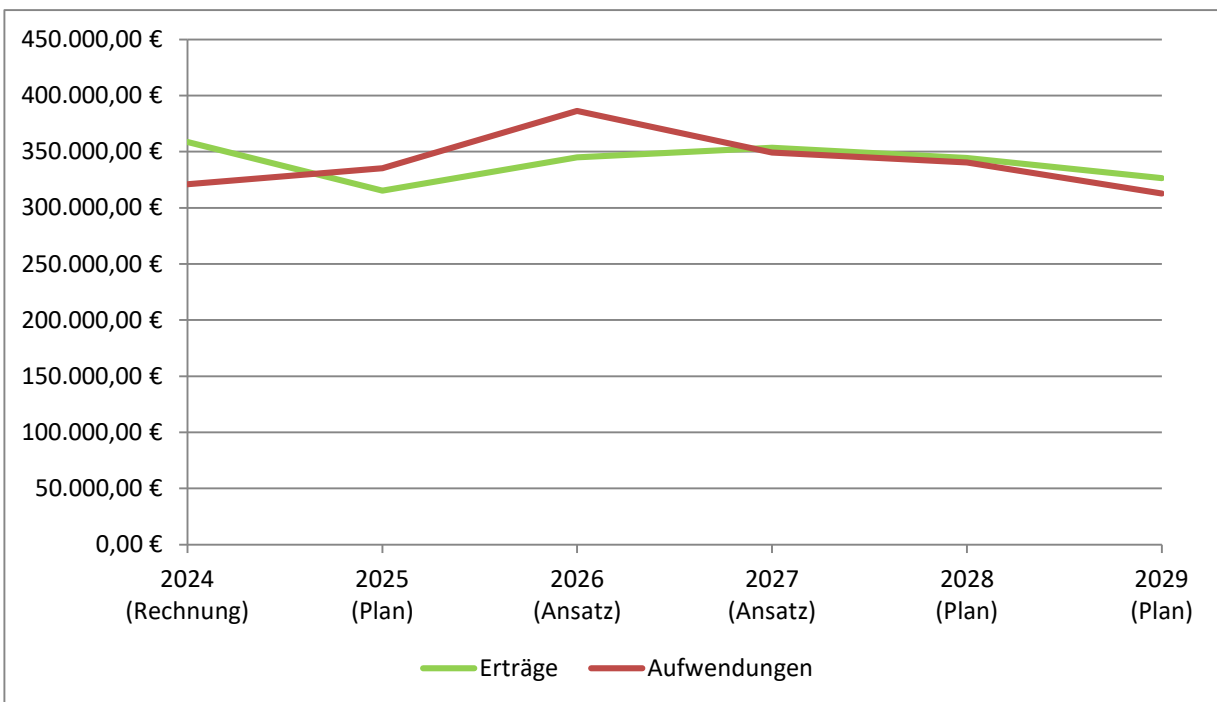

### 2.4.1. Haushaltsausgleich Ergebnishaushalt

Der Haushalt ist in der Haushaltsplanung ausgeglichen (§ 18 Abs. 1 GemHVO), wenn der Ergebnishaushalt mindestens ausgeglichen ist (ohne Berücksichtigung von Ergebnisvorträgen aus Haushaltsvorjahren).

Aufgrund des negativen Jahresergebnisses in 2026 ist der Haushaltsausgleich im Ergebnishaushalt nicht erreicht. Im Jahr 2027 ist der Haushalt durch das erwartete positive Jahresergebnis ausgeglichen.

### 2.4.2. Wesentliche Abweichungen

Hier kann auf die Ausführungen unter Punkt 2.2. verwiesen werden.

### 2.4.3. Entwicklung Eigenkapital

Der Ergebnishaushalt beeinflusst durch sein Jahresergebnis unmittelbar das Eigenkapital in der Bilanz. Aufgrund des voraussichtlich negativen Jahresergebnisses in 2026 stellt sich auch die Entwicklung des Eigenkapitals negativ dar. Durch das positive Ergebnis in 2027 und den Folgejahren tritt dann aber wieder eine positive Entwicklung ein (siehe Schaubild).

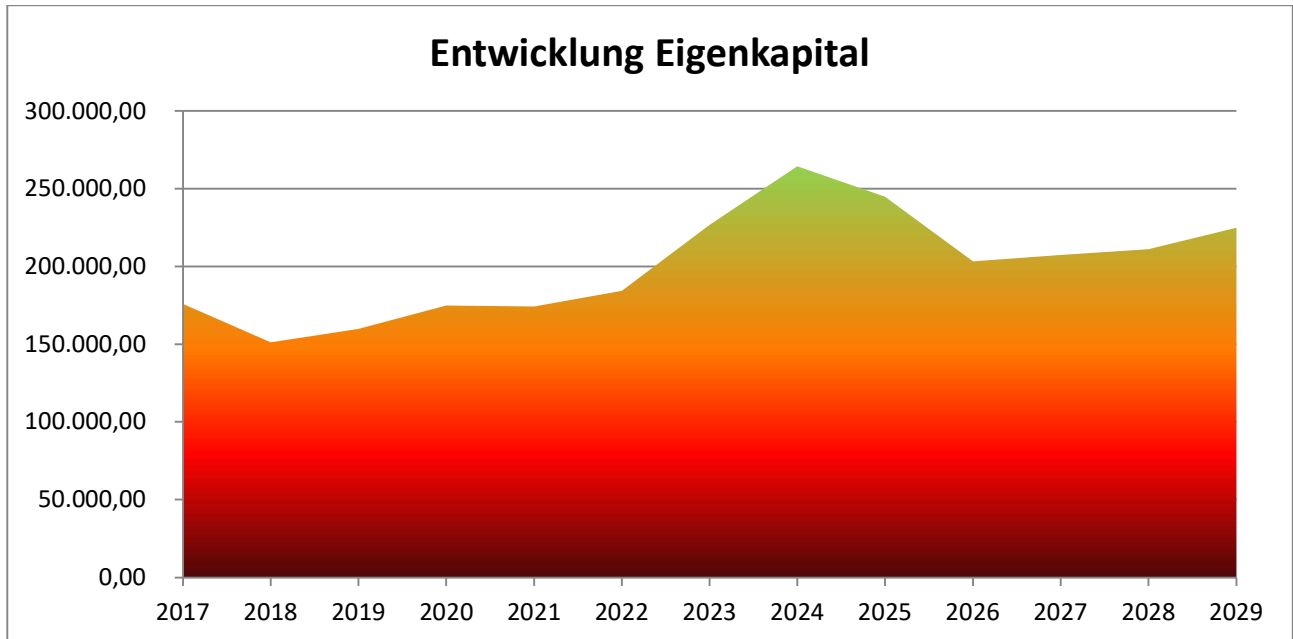

### 2.5. Finanzhaushalt

Der Finanzhaushalt umfasst alle zahlungswirksamen Vorgänge (Ein- und Auszahlungen) des Haushaltsjahres. Dazu gehören die deckungsgleichen, zahlungswirksamen Erträge und Aufwendungen aus dem Ergebnishaushalt und darüber hinaus auch die Ein- und Auszahlungen für Investitionen sowie Kreditaufnahmen und deren Tilgung. Letztere werden ausschließlich im Finanzhaushalt dargestellt. Zusätzlich ist ab dem Haushaltsjahr 2024 nachrichtlich der Mindest-Rückführungsbetrag gemäß Tilgungsplan auszuweisen, falls ein solcher vorhanden ist (§ 105 Abs. 4 GemO).

Die Zuordnung zum jeweiligen Haushaltsjahr bestimmt sich ausschließlich nach dem Zeitpunkt der Kassenwirksamkeit der Zahlung, nicht aber nach dem Zeitpunkt der Leistungserbringung oder der Rechnungsstellung.

Nachfolgend sind die wesentlichen Summen und Salden des Finanzhaushaltes dargestellt. Im Vergleich dazu die letzten Ergebnisse aus den Vorjahren.

Bezeichnung	Lfd. Nr.	2024	2025	2026	2027	2028	2029
		Ergebnis	Ansatz Vorjahr	Ansatz	Ansatz	Plan	Plan
		€	€	€	€	€	€
Saldo ordentliche und außerordentliche Ein- und Auszahlungen	F 23	20.755,00	-12.846,00	-35.203,00	10.185,00	9.952,00	19.768,00
Saldo aus Investitionstätigkeit	F 33	-452.868,05	45.310,00	157.676,00	62.000,00	62.000,00	62.000,00
Finanzmittelüberschuss / -fehlbetrag	F 34	-432.113,05	32.464,00	122.473,00	72.185,00	71.952,00	81.768,00
Aufnahme von Investitionskrediten	F 35	0,00	100.000,00	0,00	0,00	0,00	0,00
Tilgung von Investitionskrediten	F 36	9.289,27	15.316,00	13.254,00	13.426,00	9.392,00	8.994,00
Saldo Ein-/Auszahlungen Investitionskredite	F 37	-9.289,27	84.684,00	-13.254,00	-13.426,00	-9.392,00	-8.994,00

Veränderung Forderungen gegenüber der Verbandsgemeinde im Rahmen der Einheitskasse	F 38	345.583,82	-117.148,00	<b>-59.511,00</b>	<b>-51.139,00</b>	-54.940,00	-65.154,00
Veränderung Verbindlichkeiten gegenüber der Verbandsgemeinde im Rahmen der Einheitskasse	F 39	95.818,50	0,00	<b>-49.708,00</b>	<b>-7.620,00</b>	-7.620,00	-7.620,00
Saldo Ein-/Auszahlungen aus Finanzierungstätigkeit	F 40	432.113,05	-32.464,00	<b>-122.473,00</b>	<b>-72.185,00</b>	-71.952,00	-81.768,00
Verwendung Finanzmittelüberschuss / Deckung Finanzmittelfehlbetrag	F 42	432.113,05	-32.464,00	<b>-122.473,00</b>	<b>-72.185,00</b>	-71.952,00	-81.768,00
nachrichtlich: Ausgleich Finanzhaushalt (F23-F36-F45)	F44	11.465,73	-28.162,00	<b>-80.396,50</b>	<b>-3.241,00</b>	560,00	10.774,00
Nachrichtlich: Mindest-Rückführungsbetrag gemäß Tilgungsplan	F45	0,00	0,00	<b>31.939,50</b>	<b>0,00</b>	0,00	0,00

Der Saldo der ordentlichen und außerordentlichen Ein- und Auszahlungen („operatives Geschäft“) beträgt im Haushaltsjahr 2026: -35.203,00 Euro und reicht somit nicht aus, um die Tilgungen der Investitionskredite in Höhe von 13.254,00 Euro zu decken. Zusätzlich müsste der Saldo ausreichen, um den Mindest-Rückführungsbetrag in Höhe von 31.939,50 Euro zu decken.

Im Haushaltsjahr 2027 beträgt der Saldo der ordentlichen und außerordentlichen Ein- und Auszahlungen 10.185,00 Euro und reicht ebenfalls nicht aus, um die Tilgungen der Investitionskredite in Höhe von 13.426,00 Euro zu decken. In 2027 ist kein Mindest-Rückführungsbetrag zu decken, da der Liquiditätskredit bei der Verbandsgemeinde im Laufe des Jahres 2026 zurückgezahlt werden soll und somit kein negativer Kassenbestand mehr besteht.

Dies bedeutet, dass damit in beiden Haushaltsjahren 2026 und 2027 eine negative Finanzspitze besteht. (siehe „Übersicht zur Beurteilung der dauernden Leistungsfähigkeit -freie Finanzspitze-“).

### 2.5.1. Haushaltsausgleich Finanzhaushalt

Der Haushalt ist in der Haushaltsplanung ausgeglichen, wenn im Finanzhaushalt der Saldo der ordentlichen und außerordentlichen Ein- und Auszahlungen (§ 2 Abs. 1 Satz 1 Posten F 23 GemHVO) ausreicht, um die Auszahlungen zur planmäßigen Tilgung von Investitionskrediten und den Mindest-Rückführungsbetrag nach § 105 Abs. 4 Satz 2 GemO zu decken, soweit die Auszahlungen zur Tilgung nicht anderweitig gedeckt sind.

Aufgrund dessen, dass der Saldo der ordentlichen und außerordentlichen Ein- und Auszahlungen in beiden Haushaltsjahren nicht ausreicht um die planmäßige Tilgung der Investitionskredite und den Mindest-Rückführungsbetrag zu decken, ist der Haushaltsausgleich im Finanzhaushalt nicht erreicht.

### 2.5.2. Investitionstätigkeit

Insgesamt sind Auszahlungen für Investitionen im Haushaltsjahr 2026 in Höhe von 1.000,00 Euro eingeplant. Diesen stehen Einzahlungen in Höhe von 158.676,00 Euro entgegen. Hieraus ergibt sich eine Differenz von 157.676,00 Euro.

Im Haushaltsjahr 2027 sind Auszahlungen in Höhe von ebenfalls 1.000,00 Euro geplant. Einzahlungen sind in Höhe von 63.000,00 Euro eingeplant. Daraus ergibt sich eine Differenz von 62.000,00 Euro.

Eine vollständige Investitionsübersicht kann der entsprechenden Investitionsübersicht im Haushaltsplan entnommen werden.

Die Gesamtfinanzierung kann wie folgt dargestellt werden:



## 2.6. Teilhaushalte

Der Haushalt wurde in 2 Teilhaushalte gegliedert:

- Teilhaushalt 1 „Gemeindeaufgaben“
- Teilhaushalt 2 „Finanzwirtschaft“

Gemäß § 4 Abs. 3 GemHVO wurde für die Produkte des Haupt-Produktbereiches „6 – Zentrale Finanzdienstleistungen“ ein eigener Teilhaushalt eingerichtet. Hier werden u.a. die Steuereinnahmen und die Transferleistungen des Finanzausgleichs, also die Haupteinnahmequellen und die Umlagelasten abgebildet.

## 3. Entwicklung der Investitionen

Wie bereits oben erläutert, ergeben sich in den Haushaltsjahren 2026 und 2027 Auszahlungen für Investitionen in Höhe von jeweils 1.000,00 Euro.

Eine vollständige Übersicht der einzelnen Investitionen ergibt sich aus dem Haushaltsplan bzw. der Investitionsübersicht.

Die nachfolgende Grafik zeigt die in den Jahren 2024 und 2025 getätigten Investitionen sowie die in den Haushaltsjahren 2025-2029 geplanten Investitionen und deren Finanzierungssalden.

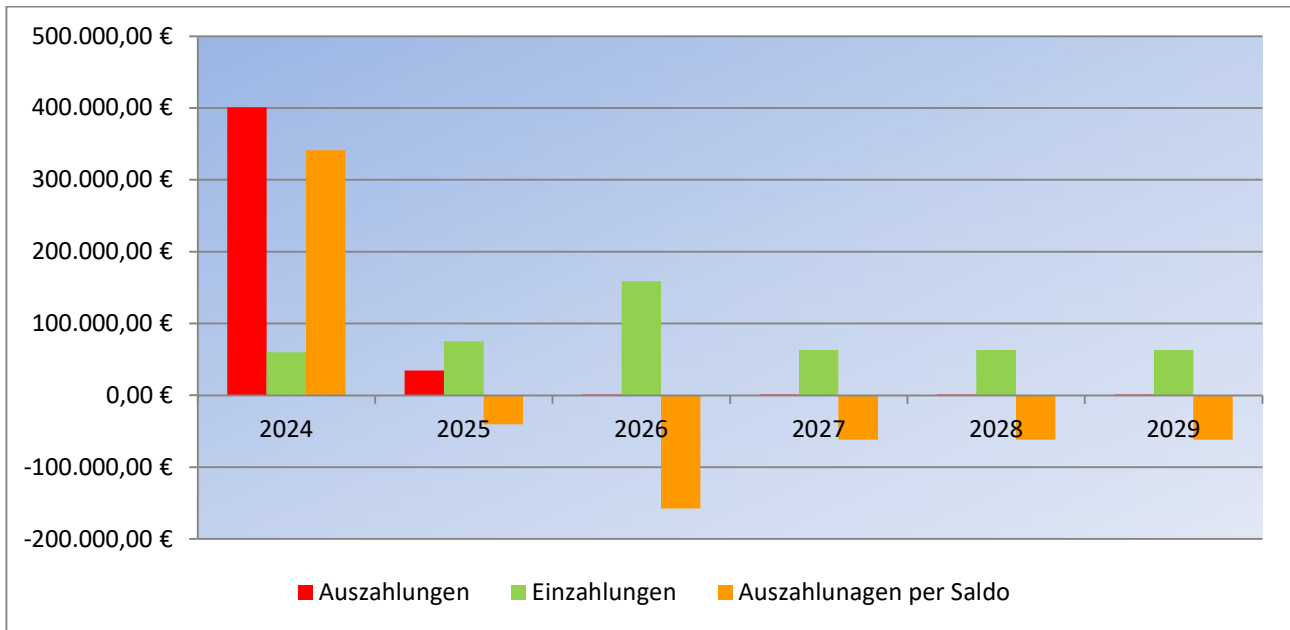

#### 4. Entwicklung der Kredite

Übersicht über den Stand der Verbindlichkeiten aus Anleihen, Kreditaufnahmen und ähnlicher Vorgänge (gemäß Muster 4 zu § 1 Abs. 1 Nr. 5 GemHVO)				
Lfd. Nr.	Art (gemäß § 47 Abs. 5 Nr. 4 GemHVO)	Stand Beginn Haushaltsvorjahr 2025	Voraussichtlicher Stand zu Beginn des Haushaltsjahres 2026	Voraussichtlicher Stand zum Ende des Haushaltsjahres 2026
		€	€	€
1	Verbindlichkeiten aus Anleihen für Investitionen	0,00	0,00	0,00
2	Verbindlichkeiten aus Anleihen zur Liquiditätssicherung	0,00	0,00	0,00
3	Verbindlichkeiten aus Kreditaufnahmen für Investitionen (gemäß § 103 GemO)	66.141,23	155.246,31	141.922,01
4	Verbindlichkeiten gegenüber der Verbandsgemeinde im Rahmen der Einheitskasse	95.818,50	80.187,31	0,00
5	darunter: a) Verbindlichkeiten gegenüber der Verbandsgemeinde im Rahmen der Einheitskasse, welche bis zum 31.12.2023 entstanden sind abzgl. Schulübernahme durch Land (PEK-RP)	0,00	0,00	0,00
6	b) Verbindlichkeiten gegenüber der Verbandsgemeinde im Rahmen der Einheitskasse, welche ab dem 01.01.2024 entstanden sind	95.818,50	80.187,31	0,00
7	Verbindlichkeiten aus Vorgängen, die Kreditaufnahmen wirtschaftlich gleichkommen (u.a. Leasingverträge)	0,00	0,00	0,00
8	<b>Summe der Verbindlichkeiten aus Anleihen, Kreditaufnahmen und ähnlicher Vorgänge</b>	<b>161.959,73</b>	<b>235.433,62</b>	<b>141.922,01</b>

#### 4.1. Entwicklung der Kredite

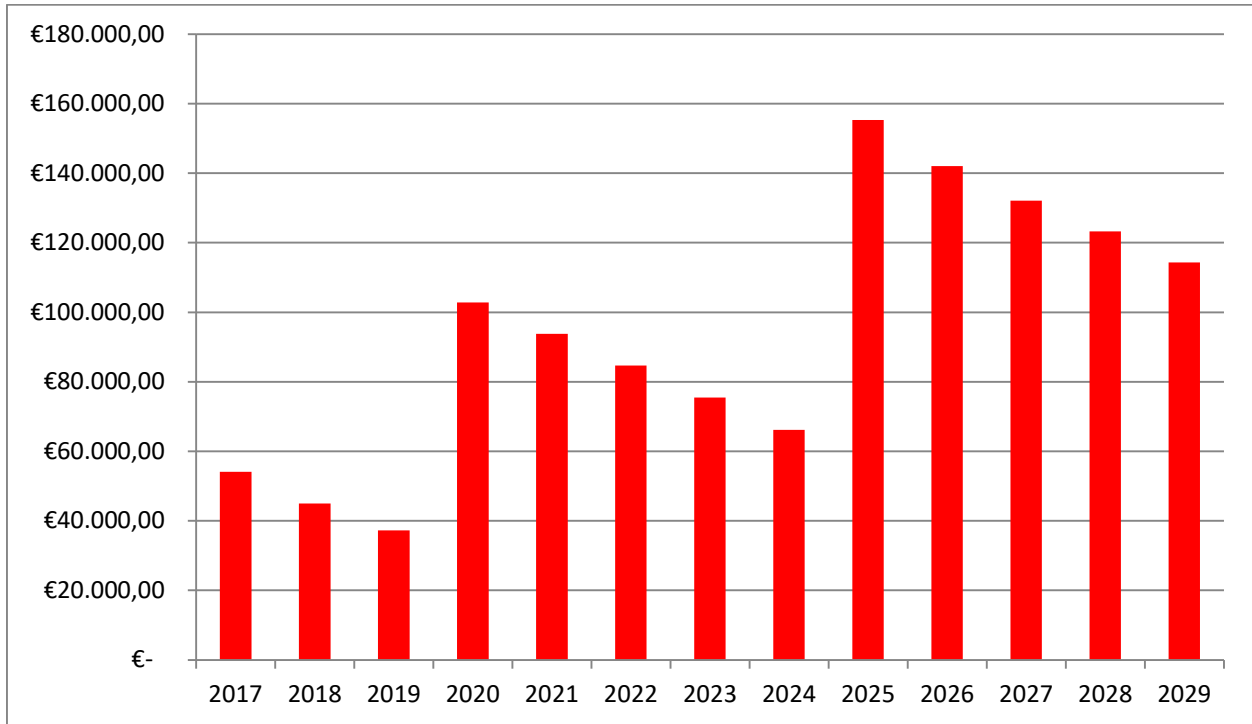

#### 4.2. Liquide Mittel

Die liquiden Mittel stellen sich wie folgt dar. Da das Haushaltsjahr 2025 noch nicht abgeschlossen ist (kein beschlossener Jahresabschluss), handelt es sich beim Stand zum 31.12.2025 bisher nur um einen vorläufigen Kassenbestand.

<b>Stand zum 31.12.2025</b>	<b>-80.187,31 €</b>
voraussichtliche Tilgung Liquiditätskredit 2026	80.187,31 €
voraussichtliche Zuführung 2026	59.511,00 €
<b>Stand zum 31.12.2026</b>	<b>59.511,00 €</b>
Voraussichtliche Zuführung 2027	51.139,00 €
<b>Stand zum 31.12.2027</b>	<b>110.650,00 €</b>
Voraussichtliche Zuführung 2028	54.940,00 €
<b>Stand zum 31.12.2028</b>	<b>165.590,00 €</b>
Voraussichtliche Zuführung 2029	65.154,00 €
<b>Stand zum 31.12.2029</b>	<b>230.744,00 €</b>

### 4.3. Ermittlung Höchstbetrag Verbindlichkeiten gegenüber der Verbandsgemeinde im Rahmen der Einheitskasse

Der Höchstbetrag der Verbindlichkeiten gegenüber der Einheitskasse ist in der Haushaltssatzung festzulegen (§ 4 der Haushaltssatzung). Die Festlegung dieses Höchstbetrages wurde die folgt ermittelt:

Höchstbetrag Verbindlichkeiten gegenüber der Verbandsgemeinde im Rahmen der Einheitskasse (gemäß Muster 31 zu § 93 Abs. 5 GemO)		
Lfd. Nr.	Bezeichnung	Angabe
1	Haushaltsjahr	2026 + 2027
2	maßgeblicher Betrachtungszeitraum (Haushaltsjahre 2020 – 2024)	2020 bis 2024
3	Arbeitstag mit dem höchsten Bestand an Verbindlichkeiten gegenüber Einheitskasse (Wochentag + Datum)	Freitag, 29.07.2022
4	Höchster Bestand an Verbindlichkeiten gegenüber Einheitskasse als „Cash-Pool-Einheit“ in Euro nach Nr. 3	187.763,43 €
5	Summe der ordentlichen und außerordentlichen Auszahlungen im Finanzhaushalt des Planjahres (F15 + F18 zuzüglich außerordentlicher Auszahlungen)	367.664,00 €
6	Sicherheitszuschlag auf lfd. Nr. 5 in Höhe von 5 v.H.	18.383,20 €
7	weiterer Sicherheitszuschlag auf lfd. Nr. 5 in Höhe von 5 v.H. im Falle eines Doppelhaushaltes (gleicher Betrag wie lfd. Nr. 6)	18.383,20 €
8	Abweichung in Euro (falls maßgebliche Investitionen in Vorjahren bzw. Planfolgejahren vorhanden sind) -Begründung: siehe unten-	keine
9	<b>rechnerisch ermittelter Höchstbetrag (ggf. auch für 1. Jahr im Doppelhaushalt) -lfd. Nr. 4 + 6 + 8-</b>	<b>206.000,00 €</b>
10	<b>rechnerisch ermittelter Höchstbetrag für 2. Jahr im Doppelhaushalt -lfd. Nr. 4 + 6 + 7 + 8-</b>	<b>225.000,00 €</b>

Ein Betrag und damit eine Eintragung zu der lfd. Nr. 8 des Musters ist entbehrlich, da hier keine Abweichungen in Vorjahren bzw. Folgejahren vorhanden sind.

Der rechnerisch ermittelte Höchstbetrag der Verbindlichkeiten im Rahmen der Einheitskasse gem. lfd. Nr. 9 + 10 wurde auf volle 1.000 Euro nach oben bzw. unten auf- bzw. abgerundet und in § 4 der Haushaltssatzung eingetragen.

### 4.4. Übersicht über die Rückführung der Verbindlichkeiten gegenüber der Verbandsgemeinde im Rahmen der Einheitskasse -Tilgungsplan mit Mindestrückführungsbetrag- (Muster 29)

Die Ortsgemeinde soll ihre zum 31.12.2023 bestehenden Verbindlichkeiten gegenüber der Einheitskasse rätterlich oder in Annuitäten bis spätestens zum Ablauf des Jahres 2053 tilgen. Dazu ist ein Tilgungsplan zu entwickeln, der einen Betrag enthält, der jährlich mindestens getilgt werden soll (Mindest-Rückführungsbetrag) und der sich an einem Dreißigstel der Verbindlichkeiten orientiert.

Die von der Ortsgemeinde nach dem 31. Dezember 2023 bestehenden Verbindlichkeiten gegenüber der Einheitskasse sollen innerhalb von höchstens 36 Monaten nach Ablauf des Haushaltsjahres, für das sie aufgenommen worden sind, vollständig getilgt werden. Entstehen somit im Haushaltsjahr 2026 Verbindlichkeiten gegenüber der Einheitskasse, sind diese grundsätzlich bis zum 31. Dezember 2029 zurückzuführen.

Eine Rückführung der Verbindlichkeiten und damit die Aufstellung eines Tilgungsplanes ist nur notwendig, wenn ab dem 31.12.2023 Verbindlichkeiten gegenüber der Verbandsgemeinde im Rahmen der Einheitskasse bestanden haben.

Für die Ortsgemeinde Langweiler haben bis zum 31.12.2023 keine Verbindlichkeiten gegenüber der Einheitskasse der Verbandsgemeinde bestanden.

Zum 31.12.2024 haben für die Ortsgemeinde Verbindlichkeiten in Höhe von 95.818,50 € bestanden. Diese sind innerhalb von 36 Monaten an die Verbandsgemeinde, also bis zum 31.12.2027 zurückzuführen. Als Mindestrückführungsbetrag wurden jährlich 31.939,50 € festgelegt.

Im Laufe des Jahres 2025 wurden 16.308,31 € zurückgeführt, sodass zum 31.12.2025 noch eine Verbindlichkeit gegenüber der Verbandsgemeinde in Höhe von 80.187,31 € bestanden hat. Diese ist weiterhin bis zum 31.12.2027 vollständig zurückzuführen.

Aufgrund der geplanten Einzahlungen durch die Bauplatzverkäufe soll die Verbindlichkeit in Höhe von 80.187,31 € im Jahr 2026 komplett getilgt werden, sodass zum 31.12.2026 keine Verbindlichkeit gegenüber der Einheitskasse der Verbandsgemeinde mehr besteht.

Eine Übersicht über die Rückführung der Verbindlichkeiten entsprechend Muster 29 ist als Anlage zu diesem Vorbericht enthalten.

#### **4.5. Übersicht über die Entwicklung der Tilgungsrücklage** (Muster 30)

Soweit eine Tilgung des jährlichen Mindest-Rückführungsbetrages aus rechtlichen Gründen nicht oder nur teilweise möglich oder unwirtschaftlich ist, soll der Betrag in eine zweckgebundene Rücklage zur Tilgung eingezahlt werden (§ 105 Abs. 4 Satz 3 GemO).

Eine Übersicht über die Entwicklung der Tilgungsrücklage nach Muster 30 ist nicht beigefügt, da die Tilgung der gesamten Verbindlichkeit im Rahmen der Einheitskasse der Verbandsgemeinde bis zum 31.12.2026 erfolgen soll.

## **5. Stellenplan**

Der Stellenplan (§ 5 Abs. 1 GemHVO) hat die im Haushaltsjahr erforderlichen Stellen der Beamtinnen und Beamten (Planstellen) sowie der Beschäftigten, die über die Dauer eines Jahres hinaus eingestellt werden, darzustellen.

Eine vollständige und detaillierte Übersicht des Stellenplans ergibt sich aus dem Haushaltsplan bzw. dem dazugehörigen Stellenplan.

## **6. Ausblick / Allgemeines**

Die Haushaltssituation der Ortsgemeinde Langweiler muss auch in den kommenden Jahren als angespannt angesehen werden.

Die Ortsgemeinde hat in beiden Haushaltsjahren 2026 und 2027 keine positive freie Finanzspitze. Ende des Jahres 2025 wies der Kassenbestand der Ortsgemeinde einen negativen Betrag aus. Zudem bestehen noch laufende Investitionskredite.

Die Erschließung des Neubaugebietes „Habschied“ konnte im Haushaltsjahr 2025 abgeschlossen werden. Einzahlungen durch Verkäufe eines Teils der sieben vorhandenen gemeindeeigenen Bauplätze wurden für die Jahre 2026 bis 2029 unter dem Produkt Grunderwerb zur Weiterveräußerung eingeplant.

Im Bereich der Hebesätze (Grundsteuer und Gewerbesteuer) liegt die Ortsgemeinde über dem Niveau der Nivellierungssätze.

Durch die hohen Belastungen an Zins- und Tilgungsleistungen ist auch in den kommenden Haushaltsjahren eine sparsame Haushaltswirtschaft notwendig. Es gilt als oberstes Gebot die sparsame Mittelbewirtschaftung in allen Bereichen. Es können nur solche Aufwendungen/ Auszahlungen geleistet werden, die unbedingt notwendig sind. Investitionsmaßnahmen sind unter den derzeitigen Umständen durch die Ortsgemeinde nicht zu finanzieren.

**Übersicht über die Rückführung der Verbindlichkeiten gegenüber der Verbandsgemeinde im Rahmen der Einheitskasse**  
**Haushaltsplan 2026/2027**  
**Ortsgemeinde Langweiler**

Aufnahme Liquiditätskredite für 2024:			95.818,50					
lfd. Nr.	Jahr (jeweils zum 31.12.)	Orientierungs-wert in Höhe von 1/3	Mindest- Rückführungs- betrag <sup>3</sup>	freiwillige Tilgung	Saldo  (Spalte 2 + 3 - 1)	"Stand Verbindlichkeiten gegenüber der Verbandsgemeinde im Rahmen der Einheitskasse zum 31.12. unter Berücksichtigung des Orientierungswertes" <sup>4,5</sup>	"Stand Verbindlichkeiten gegenüber der Verbandsgemeinde im Rahmen der Einheitskasse zum 31.12. unter Berücksichtigung des Mindest- Rückführungsbetrages sowie der freiwilligen Tilgung" <sup>4,6</sup>	Saldo  (Spalte 6 - 5)
in € <sup>7</sup>								
	Spalte:	1	2	3	4	5	6	7
1	<b>2025</b>	31.939,50	31.939,50	-16.308,31	-16.308,31	63.879,00	<b>80.187,31</b>	16.308,31
2	2026	31.939,50	31.939,50	48.247,81	48.247,81	48.247,81	<b>0,00</b>	-48.247,81
3	2027	31.939,50	0,00	0,00	-31.939,50	0,00	<b>0,00</b>	0,00

<sup>1</sup> Die Übersicht ist als Anlage zum Haushaltsplan entbehrlich, sofern der Vorbericht eine entsprechende Darstellung über die Entwicklung der Jahresergebnisse enthält.

<sup>2</sup> Bei Ortsgemeinden lautet die Bezeichnung "Übersicht über die Rückführung der Verbindlichkeiten gegenüber der Verbandsgemeinde im Rahmen der Einheitskasse".

<sup>3</sup> Im Falle einer Abweichung zum Orientierungswert ist die VV Nr. 3 zu § 105 GemO zu beachten.

<sup>4</sup> Bei Ortsgemeinden ist das Wort "Liquiditätskredite" durch "Verbindlichkeiten gegenüber der Verbandsgemeinde im Rahmen der Einheitskasse" zu ersetzen.

<sup>5</sup> Berechnungsformel: Liquiditätskredite zum 31.12.2023 ./ endgültiges Entschuldungsvolumen ./ Spalte 1 bzw. Aufsummierung der aufgelaufenen Beträge aus Spalte 1

<sup>6</sup> Berechnungsformel: erstmalig: Liquiditätskredite zum 31.12.2023 abzüglich endgültiges Entschuldungsvolumen ./ Spalte 2 ./ Spalte 3;

Folgejahre: Spalte 6 des Vorjahres ./ Spalte 2 u. 3 des lfd. Jahres

<sup>7</sup> Angaben können auch in 1.000 € erfolgen.

**Stellenplan**  
**Hauptplan 2026/2027**

502 Langweiler

Muster 12  
(zu § 5 Abs. 1 bis 3 GemHVO)

# Übersicht über die Teilhaushalte und die zugeordneten Produkte

## Hauptplan 2026/2027

502 Langweiler

Muster 9a  
(zu § 4 Abs. 4 GemHVO)

### Teilhaushalt: 1 | Gemeindeaufgaben

Produkt	Bezeichnung	Leistung	Bezeichnung
1110	Verwaltungssteuerung	111001	Verwaltungssteuerung
1140	Zentrale Dienste	114001	Zentrale Dienste
1142	Liegenschaften	114201	Liegenschaften
1162	Zahlungsabwicklung	116201	Zahlungsabwicklung
1212	Wahlen und sonstige Abstimmungen	121201	Wahlen und sonstige Abstimmungen
2810	Heimat- und sonstige Kulturpflege	281001	Heimat- und sonstige Kulturpflege
3652	Kindergärten	365201	Kindergärten
3660	Einrichtungen der Jugendarbeit	366001	Einrichtungen der Jugendarbeit
5115	Planung Umweltschutz	511502	Kommunale Wärmeplanung
5225	Grunderwerb zur Weiterveräußerung	522501	Grunderwerb zur Weiterveräußerung
5361	Versorgung mit technischer Informations- und Telekommunikationsinfrastrukt	536101	Versorgung mit technischer Informations- und Telekommunikationsinfrastrukt
5411	Gemeindestestraßen	541101	Straßen
		541102	Verkehrsausstattung öffentlicher Verkehrsflächen wie Straßenbeleuchtung, Signalanlagen und Verkehrszeichen
		541105	Brücken, Über- und Unterführungen
		541106	Fahrradweg
5414	Straßenoberflächenentwässerung	541401	Straßenoberflächenentwässerung
5415	Konzessionsabgaben	541501	Konzessionsabgaben
5510	Öffentliches Grün, Landschaftsbau	551001	Öffentliches Grün, Landschaftsbau
5530	Friedhofs- und Bestattungswesen	553001	Friedhofs- und Bestattungswesen
5551	Kommunale Forstwirtschaft	555101	Kommunale Forstwirtschaft
5553	Kommunale Landwirtschaft	555301	Kommunale Landwirtschaft
5559	Wirtschaftswege	555901	Wirtschaftswege
5731	Kommunale allgemeine Einrichtungen und Unternehmen	573101	Durchführung von Märkten
		573102	Mehrzweckhallen, Dorfgemeinschaftshäuser, Bürgerhäuser
		573108	Sonstige allgemeine öffentliche Einrichtungen
5732	Sonstige bebaute Grundstücke	573201	Sonstige bebaute Grundstücke
5751	Tourismusförderung	575101	Tourismusförderung

# Übersicht über die Teilhaushalte und die zugeordneten Produkte

## Hauptplan 2026/2027

502 Langweiler

Muster 9a  
(zu § 4 Abs. 4 GemHVO)

### Teilhaushalt: 2 | Finanzwirtschaft

<b>Produkt</b>	<b>Bezeichnung</b>	<b>Leistung</b>	<b>Bezeichnung</b>
6110	Steuern, allgemeine Zuweisungen, allgemeine Umlagen	611001	Steuern, allgemeine Zuweisungen, allgemeine Umlagen
6120	Sonstige allgemeine Finanzwirtschaft	612001	Sonstige allgemeine Finanzwirtschaft

## Teilhaushalte - Zusammenfassung 2026 | 2027 Hauptplan 2026

502 Langweiler

Betragsangaben in EUR

### Ergebnishaushalt: Ergebnishaushalt

Teilhaushalte	Rechng.-Erg. Vorvorjahr 2024	Vorjahr 2025	Planjahr 2026	Planjahr 2027	Planjahr 2028	Planjahr 2029
1 Gemeindeaufgaben	- 48.238,48	- 73.309,00	- 104.419,00	- 70.520,00	- 71.128,00	- 60.020,00
2 Finanzwirtschaft	85.914,22	53.680,00	62.778,00	74.587,00	74.962,00	73.670,00
<b>Summe Teilhaushalte Ergebnishaushalt:</b>	<b>37.675,74</b>	<b>- 19.629,00</b>	<b>- 41.641,00</b>	<b>4.067,00</b>	<b>3.834,00</b>	<b>13.650,00</b>

### Finanzhaushalt: Finanzhaushalt

Teilhaushalte	Rechng.-Erg. Vorvorjahr 2024	Vorjahr 2025	Planjahr 2026	Planjahr 2027	Planjahr 2028	Planjahr 2029
1 Gemeindeaufgaben	- 76.125,88	- 138.364,00	- 49.524,00	- 61.161,00	- 65.570,00	- 64.676,00
2 Finanzwirtschaft	76.125,88	138.364,00	17.584,50	61.161,00	65.570,00	64.676,00
<b>Summe Teilhaushalte Finanzhaushalt:</b>	<b>0,00</b>		<b>- 31.939,50</b>			

# Ergebnishaushalt Langweiler

## Hauptplan 2026/2027

502 Langweiler

Muster 7  
(zu § 2 Abs. 1 GemHVO)

Ifd. Nr.	Ergebnishaushalt	Ergebnisse des Haushaltsvorvorjahres	Ansätze des Haushaltsvorjahres einschl. Nachträge	Ansätze des Haushaltsjahres	Planungsdaten des Haushaltsfolgejahres	Planungsdaten des zweiten Haushaltsfolgejahres	Planungsdaten des dritten Haushaltsfolgejahres
		2024	2025	2026	2027	2028	2029
E1	Steuern und ähnliche Abgaben	214.311,67	204.225,00	215.890,00	224.179,00	229.978,00	232.602,00
	401100   Grundsteuer A	1.821,12	2.500,00	2.815,00	2.815,00	2.815,00	2.815,00
	401200   Grundsteuer B	49.880,06	35.000,00	39.700,00	39.700,00	39.700,00	39.700,00
	401310   Gewerbesteuer - Gewerbesteuerzahlungen laufendes Jahr	34.614,88	26.500,00	34.475,00	34.475,00	34.475,00	34.475,00
	402100   Gemeindeanteil an der Einkommensteuer	102.780,64	116.500,00	113.114,00	118.116,00	121.888,00	126.362,00
	402200   Gemeindeanteil an der Umsatzsteuer	10.537,41	10.920,00	12.881,00	15.867,00	17.496,00	15.294,00
	403300   Hundesteuer	1.108,33	1.121,00	1.175,00	1.200,00	1.230,00	1.260,00
	405210   vom Land - Familienleistungsausgleich	13.569,23	11.684,00	11.730,00	12.006,00	12.374,00	12.696,00
E2	Zuwendungen, allgemeine Umlagen und sonstige	78.887,90	60.045,00	63.399,00	65.686,00	62.680,00	61.100,00
	411110   vom Land - Schlüsselzuweisung A	78.035,00	51.870,00	54.396,00	56.835,00	53.899,00	52.364,00
	411120   vom Land - Schlüsselzuweisung B		3.300,00	2.641,00	2.672,00	2.602,00	2.557,00
	414420   Zuweisungen vom öffentlichen Bereich - Land			1.500,00	1.500,00	1.500,00	1.500,00
	414430   Zuweisungen vom öffentlichen Bereich - Gemeinden und Gemeindeverbänden	52,90	55,00	64,00	64,00	64,00	64,00
	414900   von übrigen Bereichen	800,00	500,00	500,00	500,00	500,00	500,00
	415100   Erträge aus der Auflösung von Sonderposten aus Zuwendungen		4.320,00	4.298,00	4.115,00	4.115,00	4.115,00
E3	Erträge der sozialen Sicherung						
E4	Öffentlich-rechtliche Leistungsentgelte	2.964,00	8.192,00	8.992,00	8.503,00	8.503,00	8.503,00
	432102   Entgelte für die Benutzung von öffentlichen Einrichtungen und für wirtschaftliche Dienstleistungen (steuerbefreite Umsätze 0%)	254,00	600,00	600,00	600,00	600,00	600,00
	432240   Entgelte - für das Bestattungswesen	2.710,00	1.000,00	1.800,00	1.800,00	1.800,00	1.800,00
	437100   Erträge aus der Auflösung von Sonderposten für Beiträge und ähnliche Entgelte		6.592,00	6.592,00	6.103,00	6.103,00	6.103,00
E5	Privatrechtliche Leistungsentgelte	7.620,00	9.509,00	8.764,00	8.764,00	8.764,00	8.764,00
	441104   Erträge aus Verkäufen von Vorräten (5,5% / 7,8%)		1.309,00	564,00	564,00	564,00	564,00
	441199   Erträge aus Verkäufen von Vorräten (innergemeinschaftlich 0%)						
	441202   Mieten und Pachten (steuerbefreite Umsätze 0%)	3.300,00	3.300,00	3.300,00	3.300,00	3.300,00	3.300,00
	441205   Mieten und Pachten (19 %)	4.320,00	4.900,00	4.900,00	4.900,00	4.900,00	4.900,00
E6	Kostenerstattungen und Kostenumlagen	35.933,99	23.487,00	38.206,00	35.735,00	23.051,00	3.320,00
	442420   vom öffentlichen Bereich - vom Land	30.066,86	20.827,00	35.086,00	32.615,00	19.931,00	200,00
	442435   vom öffentlichen Bereich - von Gemeinden und Gemeindeverbänden (19%)	1.440,00	1.440,00	1.440,00	1.440,00	1.440,00	1.440,00
	442480   vom öffentlichen Bereich - von sonstigen öffentlichen Sonderrechnungen		20,00				

# Ergebnishaushalt Langweiler

## Hauptplan 2026/2027

502 Langweiler

Muster 7  
(zu § 2 Abs. 1 GemHVO)

Ifd. Nr.	Ergebnishaushalt	Ergebnisse des Haushaltsvorvorjahres	Ansätze des Haushaltsvorjahres einschl. Nachträge	Ansätze des Haushaltsjahres	Planungsdaten des Haushaltsfolgejahres	Planungsdaten des zweiten Haushaltsfolgejahres	Planungsdaten des dritten Haushaltsfolgejahres
		2024	2025	2026	2027	2028	2029
	442482   Kostenerstattungen und Kostenumlagen - vom öffentlichen Bereich - von sonstigen öffentlichen Sonderrechnungen (steuerbefreite Umsätze 0%)	306,35		280,00	280,00	280,00	280,00
	442500   Kostenerstattungen und Kostenumlagen von privaten Unternehmen	1.000,00					
	442900   Kostenerstattungen und Kostenumlagen von übrigen Bereichen	3.120,78	1.200,00	1.400,00	1.400,00	1.400,00	1.400,00
E7	Sonstige laufende Erträge	16.721,49	9.970,00	9.500,00	9.500,00	9.500,00	9.500,00
	462500   Konzessionsabgaben		8.000,00				
	462505   Konzessionsabgaben (19%)	8.485,49		8.000,00	8.000,00	8.000,00	8.000,00
	462900   Sonstige (Spenden)	600,00	470,00				
	466140   Erträge aus der Auflösung von Wertberichtigungen, Sonderposten und Rückstellungen - Erträge aus der Auflösung von Rückstellungen	7.636,00	1.500,00	1.500,00	1.500,00	1.500,00	1.500,00
<b>E8</b>	<b>Summe der laufenden Erträge aus Verwaltungstätigkeit</b>	<b>356.439,05</b>	<b>315.428,00</b>	<b>344.751,00</b>	<b>352.367,00</b>	<b>342.476,00</b>	<b>323.789,00</b>
E9	Personal- und Versorgungsaufwendungen	49.085,38	39.114,00	52.554,00	54.604,00	40.528,00	11.689,00
	501100   Bürgermeister	8.136,00	8.136,00	8.136,00	8.136,00	8.136,00	8.136,00
	501200   Beigeordnete	596,00	500,00	500,00	500,00	500,00	500,00
	502210   Arbeitnehmer - Vergütungen	31.495,59	21.425,00	33.548,00	35.239,00	23.492,00	
	502910   Sonstige - Vergütungen	268,08	947,00	345,00	355,00	365,00	
	504200   Arbeitnehmer - Sozialversicherung -	6.757,25	4.678,00	6.700,00	7.037,00	4.713,00	
	504900   Sonstige - Sozialversicherung -	1.530,03	1.453,00	1.518,00	1.521,00	1.497,00	1.450,00
	509000   Pauschalierte Lohnsteuer	302,43	475,00	307,00	316,00	325,00	103,00
	517100   Zuführungen zu Ehrensoldrückstellungen		1.500,00	1.500,00	1.500,00	1.500,00	1.500,00
E10	Aufwendungen für Sach- und Dienstleistungen	59.613,70	69.326,00	103.092,00	64.992,00	66.992,00	64.992,00
	523100   Unterhaltung (keine Steuer)	5.599,30	5.550,00	3.800,00	3.800,00	3.800,00	3.800,00
	523105   Unterhaltung (19%)	3.322,48	1.800,00	1.800,00	1.800,00	1.800,00	1.800,00
	523130   Unterhaltung der Grundstücke, Außenanlagen, Gebäude und Gebäudeeinrichtungen - Gebäude einschließlich der Bestandteile, die dem Gebäude zuzurechnen sind	402,07	400,00	400,00	400,00	400,00	400,00
	523200   Bewirtschaftung (keine Steuer)	14.559,80	16.374,00	16.053,00	16.053,00	16.053,00	16.053,00
	523205   Bewirtschaftung (19%)	247,25	100,00	100,00	100,00	100,00	100,00
	523230   Bewirtschaftung der Grundstücke, Außenanlagen, Gebäude und Gebäudeeinrichtungen - Gebäude einschließlich der Bestandteile, die dem Gebäude zuzurechnen sind	175,40	200,00	200,00	200,00	200,00	200,00
	523300   Unterhaltung des Infrastrukturvermögens (Straßen, Wege, Plätze u.a.)	1.336,48	1.000,00	1.000,00	1.000,00	1.000,00	1.000,00
	523390   Unterhaltung des Infrastrukturvermögens - Sonstiges		500,00	500,00	500,00	500,00	500,00
	523500   Fahrzeugunterhaltung - Wartungs- und Instandsetzungskosten (sowie Betriebs- und Schmierstoffe)	1.569,52	1.500,00	1.500,00	1.500,00	1.500,00	1.500,00

# Ergebnishaushalt Langweiler

## Hauptplan 2026/2027

502 Langweiler

Muster 7  
(zu § 2 Abs. 1 GemHVO)

Ifd. Nr.	Ergebnishaushalt	Ergebnisse des Haushalts- vorvorjahres	Ansätze des Haushalts- vorjahres einschl. Nachträge	Ansätze des Haushalts- jahres	Planungsdaten des Haushalts- folgejahres	Planungsdaten des zweiten Haushalts- folgejahres	Planungsdaten des dritten Haushalts- folgejahres
		2024	2025	2026	2027	2028	2029
	523600   Unterhaltung der Maschinen und technischen Anlagen	348,98	1.000,00	1.000,00	1.000,00	1.000,00	1.000,00
	523800   Geringwertige Geräte, Ausstattungs-, Ausrüstungs- und sonstige Gebrauchsgegenstände	1.023,92	400,00	400,00	400,00	400,00	400,00
	523900   Getrankeeinkauf	323,09					
	524900   Sonstige Aufwendungen für Sachleistungen	111,00	200,00	200,00	200,00	200,00	200,00
	525420   an den öffentlichen Bereich - an das Land	72,00	72,00	165,00	165,00	165,00	165,00
	525430   an den öffentlichen Bereich - an Gemeinden und Gemeindeverbände	25.200,32	36.064,00	71.497,00	33.397,00	35.397,00	33.397,00
	525500   Kostenerstattungen an private Unternehmen	4.134,02	3.200,00	3.600,00	3.600,00	3.600,00	3.600,00
	529100   sonstige Aufwendungen für Sachleistungen	1.186,18	200,00	448,00	448,00	448,00	448,00
	529105   Sonstige Auszahlungen für Sachleistungen (19%)	1,89					
	529205   Sonstige Aufwendungen für Dienstleistungen (19%)		766,00	429,00	429,00	429,00	429,00
E11	<b>Abschreibungen</b>		17.695,00	17.328,00	16.336,00	16.336,00	16.336,00
	539900   Sonstige Abschreibungen		17.695,00	17.328,00	16.336,00	16.336,00	16.336,00
E12	<b>Zuwendungen, Umlagen und sonstige Transferaufwendungen</b>	208.067,77	204.481,00	203.996,00	206.873,00	210.262,00	213.578,00
	543100   Gewerbesteuerumlage	3.090,77	2.441,00	2.873,00	2.873,00	2.873,00	2.873,00
	544210   Allgemeine Umlagen an Gemeindeverbände - Landkreise	113.277,00	113.630,00	113.790,00	115.418,00	117.335,00	119.211,00
	544230   Allgemeine Umlagen an Gemeindeverbände - Verbandsgemeinden	91.700,00	88.410,00	87.333,00	88.582,00	90.054,00	91.494,00
E13	<b>Aufwendungen der sozialen Sicherung</b>						
E14	<b>Sonstige laufende Aufwendungen</b>	3.631,78	3.207,00	3.269,00	3.269,00	3.269,00	3.269,00
	562100   Mieten, Pachten und Erbbauzinsen			50,00	50,00	50,00	50,00
	562500   Aufwendungen für die Inanspruchnahme von Rechten und Diensten - Sachverständigen-, Gerichts- und ähnliche Aufwendungen						
	563100   Geschäftsaufwendungen - Büromaterial und sonstige Geschäftsaufwendungen	1.299,42	600,00	600,00	600,00	600,00	600,00
	563900   Geschäftsaufwendungen - Sonstiges	840,00	850,00	850,00	850,00	850,00	850,00
	564190   Versicherungsbeiträge - Sonstige Versicherungen	744,52	752,00	753,00	753,00	753,00	753,00
	564200   Beiträge zu Wirtschaftsverbänden, Berufsvertretungen und Vereinen	411,97	405,00	416,00	416,00	416,00	416,00
	569200   Verfügungsmittel		300,00	300,00	300,00	300,00	300,00
	569300   Repräsentationen	335,87	300,00	300,00	300,00	300,00	300,00
<b>E15</b>	<b>Summe der laufenden Aufwendungen aus Verwaltungstätigkeit</b>	<b>320.398,63</b>	<b>333.823,00</b>	<b>380.239,00</b>	<b>346.074,00</b>	<b>337.387,00</b>	<b>309.864,00</b>
<b>E16</b>	<b>Laufendes Ergebnis aus Verwaltungstätigkeit</b>	<b>36.040,42</b>	<b>- 18.395,00</b>	<b>- 35.488,00</b>	<b>6.293,00</b>	<b>5.089,00</b>	<b>13.925,00</b>
E17	Zinserträge und sonstige Finanzerträge	2.313,09	150,00	100,00	1.048,00	1.809,00	2.631,00

# Ergebnishaushalt Langweiler

## Hauptplan 2026/2027

502 Langweiler

Muster 7  
(zu § 2 Abs. 1 GemHVO)

Ifd. Nr.	Ergebnishaushalt	Ergebnisse des Haushalts- vorvorjahres	Ansätze des Haushalts- vorjahres einschl. Nachträge	Ansätze des Haushalts- jahres	Planungsdaten des Haushalts- folgejahres	Planungsdaten des zweiten Haushalts- folgejahres	Planungsdaten des dritten Haushalts- folgejahres
		2024	2025	2026	2027	2028	2029
	479200   Vollverzinsung aus Gewerbesteuer (§ 233a AO)	194,00	100,00	100,00	100,00	100,00	100,00
	479902   Sonstige Zinsen und ähnliche Erträge - Sonstige - Verrechnungskonto Einheitskonto (steuerbefreite Umsätze 0%)	2.119,09	50,00		948,00	1.709,00	2.531,00
E18	Zinsaufwendungen und sonstige Finanzaufwendungen	677,77	1.384,00	6.253,00	3.274,00	3.064,00	2.906,00
	575120   an inländische Kreditinstitute - an Sparkassen	510,73	434,00	3.346,00	3.174,00	2.964,00	2.806,00
	575140   an inländische Kreditinstitute - an Girozentralen / Landesbanken		850,00				
	579100   aus der Vollverzinsung der Gewerbesteuer (§ 233a AO)		100,00	100,00	100,00	100,00	100,00
	579900   Sonstige (Verrechnungskonto Einheitskonto)	167,04		2.807,00			
E19	<b>Saldo der Zins- und sonstigen Finanzerträge und -aufwendungen</b>	<b>1.635,32</b>	<b>- 1.234,00</b>	<b>- 6.153,00</b>	<b>- 2.226,00</b>	<b>- 1.255,00</b>	<b>- 275,00</b>
E20	<b>Ordentliches Ergebnis</b>	<b>37.675,74</b>	<b>- 19.629,00</b>	<b>- 41.641,00</b>	<b>4.067,00</b>	<b>3.834,00</b>	<b>13.650,00</b>
E21a	Außerordentliche Erträge						
E21b	Außerordentliche Aufwendungen						
E21	<b>Außerordentliches Ergebnis</b>						
E22a	Erträge aus internen Leistungsbeziehungen						
E22b	Aufwendungen aus internen Leistungsbeziehungen						
E22	<b>Saldo aus internen Leistungsbeziehungen</b>						
E23	<b><u>Jahresergebnis (Jahresüberschuss / Jahresfehlbetrag)</u></b>	<b><u>37.675,74</u></b>	<b><u>- 19.629,00</u></b>	<b><u>- 41.641,00</u></b>	<b><u>4.067,00</u></b>	<b><u>3.834,00</u></b>	<b><u>13.650,00</u></b>

# Finanzhaushalt Langweiler

## Hauptplan 2026/2027

502 Langweiler

Muster 8  
(zu § 2 Abs. 1 GemHVO)

Ifd. Nr.	Finanzhaushalt	Ergebnisse des Haushaltsvorvorjahres	Ansätze des Haushaltsvorjahres einschl. Nachträge	Ansätze des Haushaltsjahres	Planungsdaten des Haushaltsfolgejahres	Planungsdaten des zweiten Haushaltsfolgejahres	Planungsdaten des dritten Haushaltsfolgejahres
		2024	2025	2026	2027	2028	2029
F1	Steuern und ähnliche Abgaben	209.969,49	204.225,00	215.890,00	224.179,00	229.978,00	232.602,00
	601100   Grundsteuer A	1.772,80	2.500,00	2.815,00	2.815,00	2.815,00	2.815,00
	601200   Grundsteuer B	49.588,74	35.000,00	39.700,00	39.700,00	39.700,00	39.700,00
	601310   Gewerbesteuer - Gewerbesteuerzahlungen laufendes Jahr	33.556,92	26.500,00	34.475,00	34.475,00	34.475,00	34.475,00
	602100   Gemeindeanteil an der Einkommensteuer	100.257,12	116.500,00	113.114,00	118.116,00	121.888,00	126.362,00
	602200   Gemeindeanteil an der Umsatzsteuer	10.187,12	10.920,00	12.881,00	15.867,00	17.496,00	15.294,00
	603300   Hundesteuer	874,17	1.121,00	1.175,00	1.200,00	1.230,00	1.260,00
	605210   vom Land - Familienleistungsausgleich	13.732,62	11.684,00	11.730,00	12.006,00	12.374,00	12.696,00
F2	Zuwendungen, allgemeine Umlagen und sonstige Transfereinzahlungen	78.887,90	55.725,00	59.101,00	61.571,00	58.565,00	56.985,00
	611110   vom Land - Schlüsselzuweisung A	78.035,00	51.870,00	54.396,00	56.835,00	53.899,00	52.364,00
	611120   vom Land - Schlüsselzuweisung B		3.300,00	2.641,00	2.672,00	2.602,00	2.557,00
	614420   vom öffentlichen Bereich - vom Land			1.500,00	1.500,00	1.500,00	1.500,00
	614430   vom öffentlichen Bereich - von Gemeinden und Gemeindeverbänden	52,90	55,00	64,00	64,00	64,00	64,00
	614900   von übrigen Bereichen	800,00	500,00	500,00	500,00	500,00	500,00
F3	Einzahlungen der sozialen Sicherung						
F4	Öffentlich-rechtliche Leistungsentgelte	2.726,00	1.600,00	2.400,00	2.400,00	2.400,00	2.400,00
	632102   Entgelte für die Benutzung von öffentlichen Einrichtungen und für wirtschaftliche Dienstleistungen (steuerbefreite Umsätze 0%)	376,00	600,00	600,00	600,00	600,00	600,00
	632240   Entgelte - für das Bestattungswesen	2.350,00	1.000,00	1.800,00	1.800,00	1.800,00	1.800,00
F5	Privatrechtliche Leistungsentgelte	7.500,00	9.509,00	8.764,00	8.764,00	8.764,00	8.764,00
	641104   Einzahlungen aus Verkäufen von Vorräten (5,5% / 7,8%)		1.309,00	564,00	564,00	564,00	564,00
	641199   Erträge aus Verkäufen von Vorräten (innergemeinschaftlich 0%)						
	641202   Mieten und Pachten (steuerbefreite Umsätze 0%)	3.300,00	3.300,00	3.300,00	3.300,00	3.300,00	3.300,00
	641205   Mieten und Pachten (19%)	4.200,00	4.900,00	4.900,00	4.900,00	4.900,00	4.900,00
F6	Kostenerstattungen und Kostenumlagen	36.415,86	23.487,00	38.206,00	35.735,00	23.051,00	3.320,00
	642420   vom öffentlichen Bereich - vom Land	30.504,40	20.827,00	35.086,00	32.615,00	19.931,00	200,00
	642435   Kostenerstattungen und Kostenumlagen - vom öffentlichen Bereich - von Gemeinden und Gemeindeverbänden (19%)	1.440,00	1.440,00	1.440,00	1.440,00	1.440,00	1.440,00
	642480   vom öffentlichen Bereich - von sonstigen öffentlichen Sonderrechnungen		20,00				

# Finanzhaushalt Langweiler

## Hauptplan 2026/2027

502 Langweiler

Muster 8  
(zu § 2 Abs. 1 GemHVO)

Ifd. Nr.	Finanzhaushalt	Ergebnisse des Haushaltsvorjahres	Ansätze des Haushaltsvorjahres einschl. Nachträge	Ansätze des Haushaltsjahres	Planungsdaten des Haushaltsfolgejahres	Planungsdaten des zweiten Haushaltsfolgejahres	Planungsdaten des dritten Haushaltsfolgejahres
		2024	2025	2026	2027	2028	2029
	642482   Kostenerstattungen, Kostenumlagen - vom öffentlichen Bereich - von sonstigen öffentlichen Sonderrechnungen (steuerbefreite Umsätze 0%)	470,68		280,00	280,00	280,00	280,00
	642500   von privaten Unternehmen	1.000,00					
	642900   von übrigen Bereichen	3.000,78	1.200,00	1.400,00	1.400,00	1.400,00	1.400,00
F7	Sonstige laufende Einzahlungen	9.883,49	8.470,00	8.000,00	8.000,00	8.000,00	8.000,00
	662500   Konzessionsabgaben		8.000,00				
	662505   Konzessionsabgaben (19%)	8.485,49		8.000,00	8.000,00	8.000,00	8.000,00
	662900   Sonstige (Spenden)	600,00	470,00				
	664302   Einzahlung Umsatzsteuer 19%	798,00					
<b>F8</b>	<b>Summe der laufenden Einzahlungen aus Verwaltungstätigkeit</b>	<b>345.382,74</b>	<b>303.016,00</b>	<b>332.361,00</b>	<b>340.649,00</b>	<b>330.758,00</b>	<b>312.071,00</b>
F9	Personal- und Versorgungsauszahlungen	48.723,38	37.614,00	51.054,00	53.104,00	39.028,00	10.189,00
	701100   Bürgermeister	8.136,00	8.136,00	8.136,00	8.136,00	8.136,00	8.136,00
	701200   Beigeordnete	234,00	500,00	500,00	500,00	500,00	500,00
	702210   Arbeitnehmer - Vergütungen	31.495,59	21.425,00	33.548,00	35.239,00	23.492,00	
	702910   Sonstige - Vergütungen	268,08	947,00	345,00	355,00	365,00	
	704200   Arbeitnehmer - Sozialversicherung-	6.757,25	4.678,00	6.700,00	7.037,00	4.713,00	
	704900   Sonstige - Sozialversicherung-	1.530,03	1.453,00	1.518,00	1.521,00	1.497,00	1.450,00
	709000   Pauschalierte Lohnsteuer	302,43	475,00	307,00	316,00	325,00	103,00
F10	Auszahlungen für Sach- und Dienstleistungen	69.575,01	69.326,00	103.092,00	64.992,00	66.992,00	64.992,00
	723100   Unterhaltung (keine Steuer)	5.671,74	5.550,00	3.800,00	3.800,00	3.800,00	3.800,00
	723105   Unterhaltung (19 %)	3.322,48	1.800,00	1.800,00	1.800,00	1.800,00	1.800,00
	723130   Unterhaltung der Grundstücke, Außenanlagen, Gebäude und Gebäudeeinrichtungen - Gebäude einschließlich der Bestandteile, die dem Gebäude zuzurechnen sind	402,07	400,00	400,00	400,00	400,00	400,00
	723200   Bewirtschaftung (keine Steuer)	17.672,81	16.374,00	16.053,00	16.053,00	16.053,00	16.053,00
	723205   Bewirtschaftung (19 %)	126,45	100,00	100,00	100,00	100,00	100,00
	723230   Bewirtschaftung der Grundstücke, Außenanlagen, Gebäude und Gebäudeeinrichtungen - Gebäude einschließlich der Bestandteile, die dem Gebäude zuzurechnen sind	126,64	200,00	200,00	200,00	200,00	200,00
	723300   Unterhaltung des Infrastrukturvermögens (Straßen, Wege, Plätze u.a.)	1.336,48	1.000,00	1.000,00	1.000,00	1.000,00	1.000,00
	723390   Unterhaltung des Infrastrukturvermögens - Sonstige		500,00	500,00	500,00	500,00	500,00
	723500   Fahrzeugunterhaltung - Wartungs- und Instandsetzungskosten (sowie Betriebs- und Schmierstoffe)	1.569,52	1.500,00	1.500,00	1.500,00	1.500,00	1.500,00
	723600   Unterhaltung der Maschinen und technischen Anlagen	348,98	1.000,00	1.000,00	1.000,00	1.000,00	1.000,00
	723800   Geringwertige Geräte, Ausstattungs-, Ausrüstungs- und sonstige Gebrauchsgegenstände	1.023,92	400,00	400,00	400,00	400,00	400,00

# Finanzhaushalt Langweiler

## Hauptplan 2026/2027

502 Langweiler

Muster 8  
(zu § 2 Abs. 1 GemHVO)

Ifd. Nr.	Finanzhaushalt	Ergebnisse des Haushaltsvorjahres	Ansätze des Haushaltsvorjahres einschl. Nachträge	Ansätze des Haushaltsjahres	Planungsdaten des Haushaltsfolgejahres	Planungsdaten des zweiten Haushaltsfolgejahres	Planungsdaten des dritten Haushaltsfolgejahres
		2024	2025	2026	2027	2028	2029
	723900   Getränkeeinkauf	446,35					
	724900   sonstige Auszahlungen für Sachleistungen	111,00	200,00	200,00	200,00	200,00	200,00
	725420   Kostenerstattungen an den öffentlichen Bereich - an das Land	72,00	72,00	165,00	165,00	165,00	165,00
	725430   Kostenerstattungen an den öffentlichen Bereich - an die Gemeinden und Gemeindeverbände	29.884,15	36.064,00	71.497,00	33.397,00	35.397,00	33.397,00
	725500   Kostenerstattungen an private Unternehmen	6.278,30	3.200,00	3.600,00	3.600,00	3.600,00	3.600,00
	729100   Sonstige Auszahlungen für Sachleistungen	1.180,23	200,00	448,00	448,00	448,00	448,00
	729105   Sonstige Auszahlungen für Sachleistungen (19%)	1,89					
	729205   Sonstige Auszahlungen für Dienstleistungen (19%)		766,00	429,00	429,00	429,00	429,00
F11	nicht besetzt						
F12	Zuwendungen, Umlagen und sonstige Transferauszahlungen	208.367,49	204.481,00	203.996,00	206.873,00	210.262,00	213.578,00
	743100   Gewerbesteuerumlage	3.390,49	2.441,00	2.873,00	2.873,00	2.873,00	2.873,00
	744210   Allgemeine Umlagen an Gemeindeverbände - Landkreise	113.277,00	113.630,00	113.790,00	115.418,00	117.335,00	119.211,00
	744230   Allgemeine Umlagen an Gemeindeverbände - Verbandsgemeinden	91.700,00	88.410,00	87.333,00	88.582,00	90.054,00	91.494,00
F13	Auszahlungen der sozialen Sicherung						
F14	Sonstige laufende Auszahlungen	3.740,01	3.207,00	3.269,00	3.269,00	3.269,00	3.269,00
	762100   Mieten, Pachten und Erbbauzinsen			50,00	50,00	50,00	50,00
	762500   Auszahlungen für die Inanspruchnahme von Rechten und Diensten - Sachverständigen-, Gerichts- und ähnliche Aufwendungen						
	763100   Geschäftsaufwendungen - Büromaterial und sonstige Geschäftsaufwendungen	1.486,10	600,00	600,00	600,00	600,00	600,00
	763900   Sonstige	840,00	850,00	850,00	850,00	850,00	850,00
	764190   Versicherungsbeiträge - Sonstige Versicherungen	744,52	752,00	753,00	753,00	753,00	753,00
	764200   Beiträge zu Wirtschaftsverbänden, Berufsvertretungen und Vereinen	411,97	405,00	416,00	416,00	416,00	416,00
	765102   Auszahlung Vorsteuer 19%	71,55					
	769200   Verfügungsmittel		300,00	300,00	300,00	300,00	300,00
	769300   Repräsentationen	185,87	300,00	300,00	300,00	300,00	300,00
<b>F15</b>	<b>Summe der laufenden Auszahlungen aus Verwaltungstätigkeit</b>	<b>330.405,89</b>	<b>314.628,00</b>	<b>361.411,00</b>	<b>328.238,00</b>	<b>319.551,00</b>	<b>292.028,00</b>
<b>F16</b>	<b>Saldo der laufenden Ein- und Auszahlungen aus Verwaltungstätigkeit</b>	<b>14.976,85</b>	<b>- 11.612,00</b>	<b>- 29.050,00</b>	<b>12.411,00</b>	<b>11.207,00</b>	<b>20.043,00</b>
F17	Zinseinzahlungen und sonstige Finanzeinzahlungen	6.288,88	150,00	100,00	1.048,00	1.809,00	2.631,00
	679200   Vollverzinsung aus Gewerbesteuer (§ 233a AO)	169,00	100,00	100,00	100,00	100,00	100,00

# Finanzhaushalt Langweiler

## Hauptplan 2026/2027

502 Langweiler

Muster 8  
(zu § 2 Abs. 1 GemHVO)

Ifd. Nr.	Finanzhaushalt	Ergebnisse des Haushalts- vorvorjahres	Ansätze des Haushalts- vorjahres einschl. Nachträge	Ansätze des Haushalts- jahres	Planungsdaten des Haushalts- folgejahres	Planungsdaten des zweiten Haushalts- folgejahres	Planungsdaten des dritten Haushalts- folgejahres
		2024	2025	2026	2027	2028	2029
	679902   Sonstige Zinsen und ähnliche Erträge - Sonstige - Verrechnungskonto Einheitskonto (steuerbefreite Umsätze 0%)	6.119,88	50,00		948,00	1.709,00	2.531,00
F18	Zinsauszahlungen und sonstige Finanzauszahlungen	510,73	1.384,00	6.253,00	3.274,00	3.064,00	2.906,00
	775120   Zinsauszahlungen und sonstige Finanzauszahlungen an inländische Kreditinstitute - an Sparkassen	510,73	434,00	3.346,00	3.174,00	2.964,00	2.806,00
	775140   Zinsauszahlungen und sonstige Finanzauszahlungen an inländische Kreditinstitute - an Girozentralen / Landesbanken		850,00				
	779100   Zinsauszahlungen und sonstige Finanzauszahlungen aus der Vollverzinsung der Gewerbesteuer (§ 233a AO)		100,00	100,00	100,00	100,00	100,00
	779900   Sonstige			2.807,00			
<b>F19</b>	<b>Saldo der Zins- und sonstigen Finanzein- und -auszahlungen</b>	<b>5.778,15</b>	<b>- 1.234,00</b>	<b>- 6.153,00</b>	<b>- 2.226,00</b>	<b>- 1.255,00</b>	<b>- 275,00</b>
<b>F20</b>	<b>Saldo der ordentlichen Ein- und Auszahlungen</b>	<b>20.755,00</b>	<b>- 12.846,00</b>	<b>- 35.203,00</b>	<b>10.185,00</b>	<b>9.952,00</b>	<b>19.768,00</b>
F21a	Außerordentliche Einzahlungen						
F21b	Außerordentliche Auszahlungen						
<b>F21</b>	<b>Saldo der außerordentlichen Ein- und Auszahlungen</b>						
F22a	Einzahlungen aus internen Leistungsbeziehungen						
F22b	Auszahlungen aus internen Leistungsbeziehungen						
<b>F22</b>	<b>Saldo der Ein- und Auszahlungen aus internen Leistungsbeziehungen</b>						
<b>F23</b>	<b>Saldo der ordentlichen und außerordentlichen Ein- und Auszahlungen</b>	<b>20.755,00</b>	<b>- 12.846,00</b>	<b>- 35.203,00</b>	<b>10.185,00</b>	<b>9.952,00</b>	<b>19.768,00</b>
F24	Einzahlungen aus Investitionszuwendungen		14.870,00	11.606,00			
	681420   Investitionszuwendungen - vom öffentlichen Bereich - von dem Land		6.520,00	5.158,00			
	681741   Anzahlungen auf Sonderposten zum Anlagevermögen - vom Bund		8.350,00	6.448,00			
F25	Einzahlungen aus Beiträgen und ähnlichen Entgelten		134.700,00				
	682750   Anzahlungen für Beiträge - von privaten Unternehmen und übrigen Bereich		134.700,00				
F26	Sonstige Investitionseinzahlungen	11.625,77	197.400,00	147.070,00	63.000,00	63.000,00	63.000,00
	688340   Einzahlung aus der Veräußerung von Vorräten - Einzahlungen für Baugrundstücke und Gewerbegrundstücke	11.625,77	197.400,00	147.070,00	63.000,00	63.000,00	63.000,00
<b>F27</b>	<b>Summe der Einzahlungen aus Investitionstätigkeit</b>	<b>11.625,77</b>	<b>346.970,00</b>	<b>158.676,00</b>	<b>63.000,00</b>	<b>63.000,00</b>	<b>63.000,00</b>

# Finanzhaushalt Langweiler

## Hauptplan 2026/2027

502 Langweiler

Muster 8  
(zu § 2 Abs. 1 GemHVO)

Ifd. Nr.	Finanzhaushalt	Ergebnisse des Haushaltsvorjahres	Ansätze des Haushaltsvorjahres einschl. Nachträge	Ansätze des Haushaltsjahres	Planungsdaten des Haushaltsfolgejahres	Planungsdaten des zweiten Haushaltsfolgejahres	Planungsdaten des dritten Haushaltsfolgejahres
		2024	2025	2026	2027	2028	2029
F28	Auszahlungen für immaterielle Vermögensgegenstände						
F29	Auszahlungen für Sachanlagen	464.493,82	301.660,00	1.000,00	1.000,00	1.000,00	1.000,00
	785710   Auszahlungen für Betriebs- und Geschäftsausstattung, Pflanzen und Tiere und geringwertige Vermögensgegenstände - Auszahlungen für bewegliche Sachen des Anlagevermögens oberhalb der Wertgrenze i.H.v. 800 Euro		1.000,00	1.000,00	1.000,00	1.000,00	1.000,00
	785930   Auszahlungen für Anlagen im Bau und für geleistete Anzahlungen -Auszahlungen für Baumaßnahmen-	464.493,82	300.660,00				
F30	Auszahlungen für Finanzanlagen						
F31	Sonstige Investitionsauszahlungen						
<b>F32</b>	<b>Summe der Auszahlungen aus Investitionstätigkeit</b>	<b>464.493,82</b>	<b>301.660,00</b>	<b>1.000,00</b>	<b>1.000,00</b>	<b>1.000,00</b>	<b>1.000,00</b>
<b>F33</b>	<b>Saldo der Ein- und Auszahlungen aus Investitionstätigkeit</b>	<b>- 452.868,05</b>	<b>45.310,00</b>	<b>157.676,00</b>	<b>62.000,00</b>	<b>62.000,00</b>	<b>62.000,00</b>
<b>F34</b>	<b>Finanzmittelüberschuss /-fehlbetrag</b>	<b>- 432.113,05</b>	<b>32.464,00</b>	<b>122.473,00</b>	<b>72.185,00</b>	<b>71.952,00</b>	<b>81.768,00</b>
F35	Aufnahme von Investitionskrediten		100.000,00				
	692532   Kredite für Investitionen vom inländischen Geldmarkt - Euro-Währung (variabler Zins) - Laufzeit 5 Jahre und mehr		100.000,00				
F36	Tilgung von Investitionskrediten	9.289,27	15.316,00	13.254,00	13.426,00	9.392,00	8.994,00
	792510   Tilgung von Krediten für Investitionen vom inländischen Geldmarkt - Kredite in Euro-Währung (fester Zins)	9.289,27	9.366,00	13.254,00	13.426,00	9.392,00	8.994,00
	792520   Tilgung von Krediten für Investitionen vom inländischen Geldmarkt - Kredite in Euro-Währung (variabler Zins)		5.950,00				
<b>F37</b>	<b>Saldo der Ein- und Auszahlungen aus Investitionskrediten</b>	<b>- 9.289,27</b>	<b>84.684,00</b>	<b>- 13.254,00</b>	<b>- 13.426,00</b>	<b>- 9.392,00</b>	<b>- 8.994,00</b>
F38a	+ Einzahlungen Forderungen Einheitskasse	346.373,27					
	695295   Einzahlung aus der Verminderung von Liquiditätsreserven - an die Verbandsgemeinde (Abnahme von Forderungen)	346.373,27					
F38b	- Auszahlungen Forderungen Einheitskasse		117.148,00	59.511,00	51.139,00	54.940,00	65.154,00
	795295   Auszahlungen zur Bildung von Liquiditätsreserven -an die Verbandsgemeinde (Zunahme von Forderungen)		117.148,00	59.511,00	51.139,00	54.940,00	65.154,00
F38c	+ Einzahlungen durchlaufende Gelder						

# Finanzhaushalt Langweiler

## Hauptplan 2026/2027

502 Langweiler

Muster 8  
(zu § 2 Abs. 1 GemHVO)

Ifd. Nr.	Finanzhaushalt	Ergebnisse des Haushaltsvorvorjahres	Ansätze des Haushaltsvorjahres einschl. Nachträge	Ansätze des Haushaltsjahres	Planungsdaten des Haushaltsfolgejahres	Planungsdaten des zweiten Haushaltsfolgejahres	Planungsdaten des dritten Haushaltsfolgejahres
		2024	2025	2026	2027	2028	2029
F38d	- Auszahlungen durchlaufende Gelder	789,45					
F38	Veränderung der Forderungen gegenüber der Verbandsgemeinde im Rahmen der Einheitskasse	345.583,82	- 117.148,00	- 59.511,00	- 51.139,00	- 54.940,00	- 65.154,00
F39a	Einzahlungen Verbindlichkeiten Einheitskasse	95.818,50		38.100,00			
	694431   Kredite für Liquiditätssicherung vom öffentlichen Bereich - von Gemeinden und Gemeindeverbänden - Euro-Währung (fester Zins)			38.100,00			
	694440   Aufnahme von Krediten zur Liquiditätssicherung bei der Verbandsgemeinde (Aufnahme von Verbindlichkeiten)	95.818,50					
F39b	Auszahlungen Verbindlichkeiten Einheitskasse			87.808,00	7.620,00	7.620,00	7.620,00
	794430   Tilgung von Krediten zur Liquiditätssicherung bei der Verbandsgemeinde (Tilgung von Verbindlichkeiten)			80.188,00			
	794431   Tilgung von Krediten zur Liquiditätssicherung vom öffentlichen Bereich - von Gemeinden und Gemeindeverbänden - Kredite in Euro-Währung (fester Zins)			7.620,00	7.620,00	7.620,00	7.620,00
F39	Veränderung der Verbindlichkeiten gegenüber der Verbandsgemeinde im Rahmen der Einheitskasse	95.818,50		- 49.708,00	- 7.620,00	- 7.620,00	- 7.620,00
<b>F40</b>	<b>Saldo der Ein- und Auszahlungen aus Finanzierungstätigkeit</b>	<b>432.113,05</b>	<b>- 32.464,00</b>	<b>- 122.473,00</b>	<b>- 72.185,00</b>	<b>- 71.952,00</b>	<b>- 81.768,00</b>
F41a	Einzahlungen durchlaufende Gelder						
F41b	Auszahlungen durchlaufende Gelder	789,45					
	799500   durchlaufende Gelder Steuer 7 %	789,45					
<b>F41</b>	<b>Saldo der durchlaufenden Gelder</b>	<b>- 789,45</b>					
<b>F42</b>	<b>Verwendung Finanzmittelüberschuss / Deckung Finanzmittelfehlbetrag</b>	<b>432.113,05</b>	<b>- 32.464,00</b>	<b>- 122.473,00</b>	<b>- 72.185,00</b>	<b>- 71.952,00</b>	<b>- 81.768,00</b>
<b>F43</b>	<b>Veränderung der liquiden Mittel (einschl. durchlaufende Gelder)</b>	<b>- 346.373,27</b>	<b>117.148,00</b>	<b>59.511,00</b>	<b>51.139,00</b>	<b>54.940,00</b>	<b>65.154,00</b>
F44	nachrichtlich: Ausgleich Finanzhaushalt (F23 - F36 - F45)	11.465,73	- 28.162,00	- 80.396,50	- 3.241,00	560,00	10.774,00
F45	nachrichtlich: Mindest-Rückführungsbetrag gemäß Tilgungsplan			31.939,50			
	800000   Entschuldung nach PEK-RP			31.939,50			
F90	Kontrolle F34   F40 = 0,00						

## Ergebnishaushalt nach Leistung und Konto 2026/2027

Leistung-Nr	Bezeichnung		Rechng.-Erg.					
Kontonr	Bezeichnung Konto (K) bzw. Buchungsstelle (B)	Gliederungsposition	Vorvorjahr 2024	Vorjahr 2025	Planjahr 2026	Planjahr 2027	Planjahr 2028	Planjahr 2029
	Bemerkung							
<b>111001</b>	<b>Verwaltungssteuerung</b>							
466140	Erträge aus der Auflösung von Wertberichtigungen, Sonderposten und Rückstellungen - Erträge aus der Auflösung von Rückstellungen (K)	E7 Sonstige laufende Erträge	7.636,00	1.500,00	1.500,00	1.500,00	1.500,00	1.500,00
		<b>Summe Ertrag:</b>	<b>7.636,00</b>	<b>1.500,00</b>	<b>1.500,00</b>	<b>1.500,00</b>	<b>1.500,00</b>	<b>1.500,00</b>
501100	Bürgermeister (K)	E9 Personal- und Versorgungsaufwendungen	8.136,00	8.136,00	8.136,00	8.136,00	8.136,00	8.136,00
	<i>Bem.: Aufwandsentschädigung Ortsbürgermeister</i>							
501200	Beigeordnete (K)	E9 Personal- und Versorgungsaufwendungen	596,00	500,00	500,00	500,00	500,00	500,00
	<i>Bem.: Aufwandsentschädigung Beigeordnete im Vertretungsfall</i>							
504900	Sonstige -Sozialversicherung- (K)	E9 Personal- und Versorgungsaufwendungen	1.529,39	1.451,00	1.450,00	1.450,00	1.450,00	1.450,00
	<i>Bem.: Sozialversicherung Ortsbürgermeister</i>							
509000	Pauschalierte Lohnsteuer (K)	E9 Personal- und Versorgungsaufwendungen	102,72	103,00	103,00	103,00	103,00	103,00
517100	Zuführungen zu Ehrensoldrückstellungen (K)	E9 Personal- und Versorgungsaufwendungen		1.500,00	1.500,00	1.500,00	1.500,00	1.500,00
	<i>Bem.: Zuführung Ehrensoldrückstellungen</i>							
563900	Geschäftsaufwendungen - Sonstiges (K)	E14 Sonstige laufende Aufwendungen	840,00	850,00	850,00	850,00	850,00	850,00
	<i>Bem.: Bewirtungskosten, Getränkekosten (u.a. OG-Sitzungen, Besprechungen) Neujahrsempfang, Jahresabschluss</i>							
569200	Verfüungsmittel (K)	E14 Sonstige laufende Aufwendungen		300,00	300,00	300,00	300,00	300,00
569300	Repräsentationen (K)	E14 Sonstige laufende Aufwendungen	335,87	300,00	300,00	300,00	300,00	300,00
		<b>Summe Aufwand:</b>	<b>11.539,98</b>	<b>13.140,00</b>	<b>13.139,00</b>	<b>13.139,00</b>	<b>13.139,00</b>	<b>13.139,00</b>
	<b>Gesamt 111001 Verwaltungssteuerung:</b>		<b>- 3.903,98</b>	<b>- 11.640,00</b>	<b>- 11.639,00</b>	<b>- 11.639,00</b>	<b>- 11.639,00</b>	<b>- 11.639,00</b>

## Ergebnishaushalt nach Leistung und Konto 2026/2027

Leistung-Nr	Bezeichnung		Rechng.-Erg.					
Kontonr	Bezeichnung Konto (K) bzw. Buchungsstelle (B)	Gliederungsposition	Vorvorjahr 2024	Vorjahr 2025	Planjahr 2026	Planjahr 2027	Planjahr 2028	Planjahr 2029
	Bemerkung							
<b>114001</b>	<b>Zentrale Dienste</b>							
523500	Fahrzeugunterhaltung - Wartungs- und Instandsetzungskosten (sowie Betriebs- und Schmierstoffe) (K)	E10 Aufwendungen für Sach- und Dienstleistungen	1.569,52	1.500,00	1.500,00	1.500,00	1.500,00	1.500,00
	<i>Bem.: Unterhaltung Gemeindefahrzeug</i>							
523600	Unterhaltung der Maschinen und technischen Anlagen (K)	E10 Aufwendungen für Sach- und Dienstleistungen	348,98	1.000,00	1.000,00	1.000,00	1.000,00	1.000,00
	<i>Bem.: Unterhaltung Maschinen</i>							
523800	Geringwertige Geräte, Ausstattungs-, Ausrüstungs- und sonstige Gebrauchsgegenstände (K)	E10 Aufwendungen für Sach- und Dienstleistungen	1.023,92	200,00	200,00	200,00	200,00	200,00
	<i>Bem.: GwG's (Maschinen unter 800,00 € netto)</i>							
562500	Aufwendungen für die Inanspruchnahme von Rechten und Diensten - Sachverständigen-, Gerichts- und ähnliche Aufwendungen (K)	E14 Sonstige laufende Aufwendungen						
563100	Geschäftsaufwendungen - Büromaterial und sonstige Geschäftsaufwendungen (K)	E14 Sonstige laufende Aufwendungen	522,83	400,00	400,00	400,00	400,00	400,00
	<i>Bem.: Büromaterial, Homepage, Abo Zeitschrift GStB</i>							
564190	Versicherungsbeiträge - Sonstige Versicherungen (K)	E14 Sonstige laufende Aufwendungen	742,88	750,00	751,00	751,00	751,00	751,00
	<i>Bem.: Haftpflichtversicherung, Unfallkasse</i>							
564200	Beiträge zu Wirtschaftsverbänden, Berufsvertretungen und Vereinen (K)	E14 Sonstige laufende Aufwendungen	411,97	405,00	416,00	416,00	416,00	416,00
	<i>Bem.: Mitgliedsbeitrag GStB, Zukunft Steinbachtal, Kommunalen Arbeitgeberverband, Förderverein Deutsche Edelsteinstraße</i>							
		<b>Summe Aufwand:</b>	<b>4.620,10</b>	<b>4.255,00</b>	<b>4.267,00</b>	<b>4.267,00</b>	<b>4.267,00</b>	<b>4.267,00</b>
		<b>Gesamt 114001 Zentrale Dienste:</b>	<b>- 4.620,10</b>	<b>- 4.255,00</b>	<b>- 4.267,00</b>	<b>- 4.267,00</b>	<b>- 4.267,00</b>	<b>- 4.267,00</b>

## Ergebnishaushalt nach Leistung und Konto 2026/2027

Leistung-Nr	Bezeichnung		Rechng.-Erg.					
Kontonr	Bezeichnung Konto (K) bzw. Buchungsstelle (B)	Gliederungsposition	Vorvorjahr 2024	Vorjahr 2025	Planjahr 2026	Planjahr 2027	Planjahr 2028	Planjahr 2029
	Bemerkung							
<b>114201</b>	<b>Liegenschaften</b>							
415100	Erträge aus der Auflösung von Sonderposten aus Zuwendungen (K)	E2 Zuwendungen, allgemeine Umlagen und sonstige		316,00	294,00	263,00	263,00	263,00
441202	Mieten und Pachten (steuerbefreite Umsätze 0%) (K)	E5 Privatrechtliche Leistungsentgelte	3.000,00	3.000,00	3.000,00	3.000,00	3.000,00	3.000,00
	<i>Bem.: Miete Wohnbereich Steinbachschänke</i>							
441205	Mieten und Pachten (19 %) (K)	E5 Privatrechtliche Leistungsentgelte	4.320,00	4.900,00	4.900,00	4.900,00	4.900,00	4.900,00
	<i>Bem.: Pacht Gaststätte Steinbachschänke</i>							
		<b>Summe Ertrag:</b>	<b>7.320,00</b>	<b>8.216,00</b>	<b>8.194,00</b>	<b>8.163,00</b>	<b>8.163,00</b>	<b>8.163,00</b>
502210	Arbeitnehmer - Vergütungen (K)	E9 Personal- und Versorgungsaufwendungen	944,84	643,00	1.007,00	1.058,00	705,00	
504200	Arbeitnehmer -Sozialversicherung- (K)	E9 Personal- und Versorgungsaufwendungen	202,73	140,00	202,00	212,00	141,00	
509000	Pauschalierte Lohnsteuer (K)	E9 Personal- und Versorgungsaufwendungen	3,77	3,00				
523105	Unterhaltung Gaststätte (19 %) (B)	E10 Aufwendungen für Sach- und Dienstleistungen	3.322,48	1.800,00	1.800,00	1.800,00	1.800,00	1.800,00
523130	Unterhaltung Wohnbereich (ohne Steuer) (B)	E10 Aufwendungen für Sach- und Dienstleistungen	402,07	400,00	400,00	400,00	400,00	400,00
	<i>Bem.: Unterhaltung Wohnbereich (ohne Steuer)</i>							
523200	Bewirtschaftung Gaststätte (ohne Steuer) (B)	E10 Aufwendungen für Sach- und Dienstleistungen	2.040,73	2.000,00	2.000,00	2.000,00	2.000,00	2.000,00
523205	Bewirtschaftung Gaststätte (19%) (B)	E10 Aufwendungen für Sach- und Dienstleistungen	247,25	100,00	100,00	100,00	100,00	100,00
523230	Bewirtschaftung Wohnbereich (ohne Steuer) (B)	E10 Aufwendungen für Sach- und Dienstleistungen	175,40	200,00	200,00	200,00	200,00	200,00
	<i>Bem.: Bewirtschaftung Wohnbereich (ohne Steuer)</i>							
539900	Sonstige Abschreibungen (K)	E11 Abschreibungen		2.180,00	2.075,00	1.930,00	1.930,00	1.930,00
		<b>Summe Aufwand:</b>	<b>7.339,27</b>	<b>7.466,00</b>	<b>7.784,00</b>	<b>7.700,00</b>	<b>7.276,00</b>	<b>6.430,00</b>
		<b>Gesamt 114201 Liegenschaften:</b>	<b>- 19,27</b>	<b>750,00</b>	<b>410,00</b>	<b>463,00</b>	<b>887,00</b>	<b>1.733,00</b>

## Ergebnishaushalt nach Leistung und Konto 2026/2027

Leistung-Nr	Bezeichnung		Rechng.-Erg.					
Kontonr	Bezeichnung Konto (K) bzw. Buchungsstelle (B)	Gliederungsposition	Vorvorjahr 2024	Vorjahr 2025	Planjahr 2026	Planjahr 2027	Planjahr 2028	Planjahr 2029
Bemerkung								
<b>121201</b>	<b>Wahlen und sonstige Abstimmungen</b>							
442420	vom öffentlichen Bereich - vom Land (K)	E6 Kostenerstattungen und Kostenumlagen	117,50	200,00	200,00	200,00	200,00	200,00
	<i>Bem.: Kostenerstattung für die Durchführung von Wahlen</i>							
		<b>Summe Ertrag:</b>	<b>117,50</b>	<b>200,00</b>	<b>200,00</b>	<b>200,00</b>	<b>200,00</b>	<b>200,00</b>
563100	Geschäftsaufwendungen - Büromaterial und sonstige Geschäftsaufwendungen (K)	E14 Sonstige laufende Aufwendungen	776,59	200,00	200,00	200,00	200,00	200,00
	<i>Bem.: Aufwendungen für die Durchführung von Wahlen</i>							
		<b>Summe Aufwand:</b>	<b>776,59</b>	<b>200,00</b>	<b>200,00</b>	<b>200,00</b>	<b>200,00</b>	<b>200,00</b>
	<b>Gesamt 121201 Wahlen und sonstige Abstimmungen:</b>		<b>- 659,09</b>					

## Ergebnishaushalt nach Leistung und Konto 2026/2027

Leistung-Nr	Bezeichnung		Rechng.-Erg.					
Kontonr	Bezeichnung Konto (K) bzw. Buchungsstelle (B)	Gliederungsposition	Vorvorjahr 2024	Vorjahr 2025	Planjahr 2026	Planjahr 2027	Planjahr 2028	Planjahr 2029
Bemerkung								
<b>281001</b>	<b>Heimat- und sonstige Kulturpflege</b>							
414420	Zuweisungen vom öffentlichen Bereich - Land (K)	E2 Zuwendungen, allgemeine Umlagen und sonstige			1.500,00	1.500,00	1.500,00	1.500,00
	<i>Bem.: Landeszuweisung Dorfbudget (1.500 € pro Jahr zur Förderung Ehrenamt und Stärkung der Gemeinschaft)</i>							
462900	Sonstige (Spenden) (K)	E7 Sonstige laufende Erträge	600,00					
		<b>Summe Ertrag:</b>	<b>600,00</b>		<b>1.500,00</b>	<b>1.500,00</b>	<b>1.500,00</b>	<b>1.500,00</b>
524900	Sonstige Aufwendungen für Sachleistungen (K)	E10 Aufwendungen für Sach- und Dienstleistungen	111,00	200,00	200,00	200,00	200,00	200,00
	<i>Bem.: Martinsbrezeln, Seniorenabend</i>							
		<b>Summe Aufwand:</b>	<b>111,00</b>	<b>200,00</b>	<b>200,00</b>	<b>200,00</b>	<b>200,00</b>	<b>200,00</b>
	<b>Gesamt 281001 Heimat- und sonstige Kulturpflege:</b>		<b>489,00</b>	<b>- 200,00</b>	<b>1.300,00</b>	<b>1.300,00</b>	<b>1.300,00</b>	<b>1.300,00</b>

## Ergebnishaushalt nach Leistung und Konto 2026/2027

Leistung-Nr	Bezeichnung		Rechng.-Erg.					
Kontonr	Bezeichnung Konto (K) bzw. Buchungsstelle (B)	Gliederungsposition	Vorvorjahr 2024	Vorjahr 2025	Planjahr 2026	Planjahr 2027	Planjahr 2028	Planjahr 2029
Bemerkung								
365201	<b>Kindergärten</b>							
525430	an den öffentlichen Bereich - an Gemeinden und Gemeindeverbände (K)	E10 Aufwendungen für Sach- und Dienstleistungen	25.200,32	34.064,00	33.397,00	33.397,00	33.397,00	33.397,00
<i>Bem.: Kindergartenumlage</i>								
		<b>Summe Aufwand:</b>	<b>25.200,32</b>	<b>34.064,00</b>	<b>33.397,00</b>	<b>33.397,00</b>	<b>33.397,00</b>	<b>33.397,00</b>
		<b>Gesamt 365201 Kindergärten:</b>	<b>- 25.200,32</b>	<b>- 34.064,00</b>	<b>- 33.397,00</b>	<b>- 33.397,00</b>	<b>- 33.397,00</b>	<b>- 33.397,00</b>

## Ergebnishaushalt nach Leistung und Konto 2026/2027

Leistung-Nr	Bezeichnung		Rechng.-Erg.					
Kontonr	Bezeichnung Konto (K) bzw. Buchungsstelle (B)	Gliederungsposition	Vorvorjahr 2024	Vorjahr 2025	Planjahr 2026	Planjahr 2027	Planjahr 2028	Planjahr 2029
Bemerkung								
<b>366001</b>	<b>Einrichtungen der Jugendarbeit</b>							
502210	Arbeitnehmer - Vergütungen (K)	E9 Personal- und Versorgungsaufwendungen	944,84	643,00	1.007,00	1.058,00	705,00	
504200	Arbeitnehmer -Sozialversicherung- (K)	E9 Personal- und Versorgungsaufwendungen	202,73	140,00	202,00	212,00	141,00	
509000	Pauschalierte Lohnsteuer (K)	E9 Personal- und Versorgungsaufwendungen	3,77	3,00				
523100	Unterhaltung (keine Steuer) (K)	E10 Aufwendungen für Sach- und Dienstleistungen	44,00	300,00	300,00	300,00	300,00	300,00
523200	<i>Bem.: Unterhaltung Kinderspielplatz</i> Bewirtschaftung (keine Steuer) (K)	E10 Aufwendungen für Sach- und Dienstleistungen	13,65	14,00	16,00	16,00	16,00	16,00
	<i>Bem.: WKB Spielplatz</i>							
		<b>Summe Aufwand:</b>	<b>1.208,99</b>	<b>1.100,00</b>	<b>1.525,00</b>	<b>1.586,00</b>	<b>1.162,00</b>	<b>316,00</b>
		<b>Gesamt 366001 Einrichtungen der Jugendarbeit:</b>	<b>- 1.208,99</b>	<b>- 1.100,00</b>	<b>- 1.525,00</b>	<b>- 1.586,00</b>	<b>- 1.162,00</b>	<b>- 316,00</b>

## Ergebnishaushalt nach Leistung und Konto 2026/2027

Leistung-Nr	Bezeichnung		Rechng.-Erg.					
Kontonr	Bezeichnung Konto (K) bzw. Buchungsstelle (B)	Gliederungsposition	Vorvorjahr 2024	Vorjahr 2025	Planjahr 2026	Planjahr 2027	Planjahr 2028	Planjahr 2029
Bemerkung								
522501	Grunderwerb zur Weiterveräußerung							
523200	Bewirtschaftung (keine Steuer) (K)	E10 Aufwendungen für Sach- und Dienstleistungen		1.700,00	1.707,00	1.707,00	1.707,00	1.707,00
<i>Bem.: WKB unbebaute Grundstücke</i>								
<b>Summe Aufwand:</b>				<b>1.700,00</b>	<b>1.707,00</b>	<b>1.707,00</b>	<b>1.707,00</b>	<b>1.707,00</b>
<b>Gesamt 522501 Grunderwerb zur Weiterveräußerung:</b>				<b>- 1.700,00</b>	<b>- 1.707,00</b>	<b>- 1.707,00</b>	<b>- 1.707,00</b>	<b>- 1.707,00</b>

## Ergebnishaushalt nach Leistung und Konto 2026/2027

Leistung-Nr	Bezeichnung		Rechng.-Erg.					
Kontonr	Bezeichnung Konto (K) bzw. Buchungsstelle (B)	Gliederungsposition	Vorvorjahr 2024	Vorjahr 2025	Planjahr 2026	Planjahr 2027	Planjahr 2028	Planjahr 2029
Bemerkung								
<b>536101</b>	<b>Versorgung mit technischer Informations- und Telekommunikationsinfrastrukturu</b>							
442500	Kostenerstattungen und Kostenumlagen von privaten Unternehmen (K)	E6 Kostenerstattungen und Kostenumlagen	1.000,00					
		<b>Summe Ertrag:</b>	<b>1.000,00</b>					
525430	an den öffentlichen Bereich - an Gemeinden und Gemeindeverbände (K)	E10 Aufwendungen für Sach- und Dienstleistungen			38.100,00			
	<i>Bem.: Eigenanteil FTTB-Breitbandausbau ("Weiße-Flecken-Programm")</i>							
529100	sonstige Aufwendungen für Sachleistungen (K)	E10 Aufwendungen für Sach- und Dienstleistungen	1.000,00					
		<b>Summe Aufwand:</b>	<b>1.000,00</b>		<b>38.100,00</b>			
	<b>Gesamt 536101 Versorgung mit technischer Informations- und Telekommunikationsinfrastrukturu:</b>				<b>- 38.100,00</b>			

## Ergebnishaushalt nach Leistung und Konto 2026/2027

Leistung-Nr	Bezeichnung		Rechng.-Erg.					
Kontonr	Bezeichnung Konto (K) bzw. Buchungsstelle (B)	Gliederungsposition	Vorvorjahr 2024	Vorjahr 2025	Planjahr 2026	Planjahr 2027	Planjahr 2028	Planjahr 2029
	Bemerkung							
<b>541101</b>	<b>Straßen</b>							
415100	Erträge aus der Auflösung von Sonderposten aus Zuwendungen (K)	E2 Zuwendungen, allgemeine Umlagen und sonstige		384,00	384,00	384,00	384,00	384,00
437100	Erträge aus der Auflösung von Sonderposten für Beiträge und ähnliche Entgelte (K)	E4 Öffentlich-rechtliche Leistungsentgelte		5.574,00	5.574,00	5.363,00	5.363,00	5.363,00
		<b>Summe Ertrag:</b>		<b>5.958,00</b>	<b>5.958,00</b>	<b>5.747,00</b>	<b>5.747,00</b>	<b>5.747,00</b>
502210	Arbeitnehmer - Vergütungen (K)	E9 Personal- und Versorgungsaufwendungen	1.259,73	857,00	1.342,00	1.410,00	940,00	
504200	Arbeitnehmer -Sozialversicherung- (K)	E9 Personal- und Versorgungsaufwendungen	270,31	187,00	269,00	282,00	188,00	
509000	Pauschalierte Lohnsteuer (K)	E9 Personal- und Versorgungsaufwendungen	4,94	4,00				
523200	Bewirtschaftung (keine Steuer) (K)	E10 Aufwendungen für Sach- und Dienstleistungen	20,74	20,00	21,00	21,00	21,00	21,00
	<i>Bem.: Versicherung Buswartehalle</i>							
523300	Unterhaltung des Infrastrukturvermögens (Straßen, Wege, Plätze u.a.) (K)	E10 Aufwendungen für Sach- und Dienstleistungen	1.336,48	1.000,00	1.000,00	1.000,00	1.000,00	1.000,00
	<i>Bem.: Straßenunterhaltung, Winterdienst</i>							
539900	Sonstige Abschreibungen (K)	E11 Abschreibungen		7.475,00	7.214,00	6.913,00	6.913,00	6.913,00
		<b>Summe Aufwand:</b>	<b>2.892,20</b>	<b>9.543,00</b>	<b>9.846,00</b>	<b>9.626,00</b>	<b>9.062,00</b>	<b>7.934,00</b>
		<b>Gesamt 541101 Straßen:</b>	<b>- 2.892,20</b>	<b>- 3.585,00</b>	<b>- 3.888,00</b>	<b>- 3.879,00</b>	<b>- 3.315,00</b>	<b>- 2.187,00</b>

## Ergebnishaushalt nach Leistung und Konto 2026/2027

Leistung-Nr	Bezeichnung		Rechng.-Erg.					
Kontonr	Bezeichnung Konto (K) bzw. Buchungsstelle (B)	Gliederungsposition	Vorvorjahr 2024	Vorjahr 2025	Planjahr 2026	Planjahr 2027	Planjahr 2028	Planjahr 2029
	Bemerkung							
<b>541102</b>	<b>Verkehrsausstattung öffentlicher Verkehrsflächen wie Straßenbeleuchtung, Signalanlagen und Verkehrszeichen</b>							
415100	Erträge aus der Auflösung von Sonderposten aus Zuwendungen (K)	E2 Zuwendungen, allgemeine Umlagen und sonstige		152,00	152,00			
437100	Erträge aus der Auflösung von Sonderposten für Beiträge und ähnliche Entgelte (K)	E4 Öffentlich-rechtliche Leistungsentgelte		998,00	998,00	720,00	720,00	720,00
		<b>Summe Ertrag:</b>		<b>1.150,00</b>	<b>1.150,00</b>	<b>720,00</b>	<b>720,00</b>	<b>720,00</b>
523200	Bewirtschaftung (keine Steuer) (K)	E10 Aufwendungen für Sach- und Dienstleistungen	3.183,07	3.000,00	2.600,00	2.600,00	2.600,00	2.600,00
	<i>Bem.: Strombezugskosten Straßenbeleuchtung</i>							
525500	Kostenerstattungen an private Unternehmen (K)	E10 Aufwendungen für Sach- und Dienstleistungen	2.592,54	2.200,00	2.600,00	2.600,00	2.600,00	2.600,00
	<i>Bem.: Bau- und Unterhaltungspauschale Straßenbeleuchtung</i>							
539900	Sonstige Abschreibungen (K)	E11 Abschreibungen		2.487,00	2.486,00	1.940,00	1.940,00	1.940,00
		<b>Summe Aufwand:</b>	<b>5.775,61</b>	<b>7.687,00</b>	<b>7.686,00</b>	<b>7.140,00</b>	<b>7.140,00</b>	<b>7.140,00</b>
<b>Gesamt 541102</b>	<b>Verkehrsausstattung öffentlicher Verkehrsflächen wie Straßenbeleuchtung, Signalanlagen und Verkehrszeichen:</b>		<b>- 5.775,61</b>	<b>- 6.537,00</b>	<b>- 6.536,00</b>	<b>- 6.420,00</b>	<b>- 6.420,00</b>	<b>- 6.420,00</b>

## Ergebnishaushalt nach Leistung und Konto 2026/2027

Leistung-Nr	Bezeichnung		Rechng.-Erg.					
Kontonr	Bezeichnung Konto (K) bzw. Buchungsstelle (B)	Gliederungsposition	Vorvorjahr 2024	Vorjahr 2025	Planjahr 2026	Planjahr 2027	Planjahr 2028	Planjahr 2029
Bemerkung								
<b>541401</b>	<b>Straßenoberflächenentwässerung</b>							
415100	Erträge aus der Auflösung von Sonderposten aus Zuwendungen (K)	E2 Zuwendungen, allgemeine Umlagen und sonstige		14,00	14,00	14,00	14,00	14,00
437100	Erträge aus der Auflösung von Sonderposten für Beiträge und ähnliche Entgelte (K)	E4 Öffentlich-rechtliche Leistungsentgelte		20,00	20,00	20,00	20,00	20,00
		<b>Summe Ertrag:</b>		<b>34,00</b>	<b>34,00</b>	<b>34,00</b>	<b>34,00</b>	<b>34,00</b>
523200	Bewirtschaftung (keine Steuer) (K)	E10 Aufwendungen für Sach- und Dienstleistungen	4.929,25	5.410,00	5.411,00	5.411,00	5.411,00	5.411,00
539900	<i>Bem.: Zahlung an VG-Werke</i> Sonstige Abschreibungen (K)	E11 Abschreibungen		40,00	40,00	40,00	40,00	40,00
		<b>Summe Aufwand:</b>	<b>4.929,25</b>	<b>5.450,00</b>	<b>5.451,00</b>	<b>5.451,00</b>	<b>5.451,00</b>	<b>5.451,00</b>
	<b>Gesamt 541401 Straßenoberflächenentwässerung:</b>		<b>- 4.929,25</b>	<b>- 5.416,00</b>	<b>- 5.417,00</b>	<b>- 5.417,00</b>	<b>- 5.417,00</b>	<b>- 5.417,00</b>

## Ergebnishaushalt nach Leistung und Konto 2026/2027

Leistung-Nr	Bezeichnung		Rechng.-Erg.					
Kontonr	Bezeichnung Konto (K) bzw. Buchungsstelle (B)	Gliederungsposition	Vorvorjahr 2024	Vorjahr 2025	Planjahr 2026	Planjahr 2027	Planjahr 2028	Planjahr 2029
Bemerkung								
<b>541501</b>	<b>Konzessionsabgaben</b>							
462500	Konzessionsabgaben (K)	E7 Sonstige laufende Erträge		8.000,00				
462505	Konzessionsabgaben (19%) (K)	E7 Sonstige laufende Erträge	8.485,49		8.000,00	8.000,00	8.000,00	8.000,00
<i>Bem.: Zahlung durch OIE</i>								
		<b>Summe Ertrag:</b>	<b>8.485,49</b>	<b>8.000,00</b>	<b>8.000,00</b>	<b>8.000,00</b>	<b>8.000,00</b>	<b>8.000,00</b>
		<b>Gesamt 541501 Konzessionsabgaben:</b>	<b>8.485,49</b>	<b>8.000,00</b>	<b>8.000,00</b>	<b>8.000,00</b>	<b>8.000,00</b>	<b>8.000,00</b>

## Ergebnishaushalt nach Leistung und Konto 2026/2027

Leistung-Nr	Bezeichnung		Rechng.-Erg.					
Kontonr	Bezeichnung Konto (K) bzw. Buchungsstelle (B)	Gliederungsposition	Vorvorjahr 2024	Vorjahr 2025	Planjahr 2026	Planjahr 2027	Planjahr 2028	Planjahr 2029
	Bemerkung							
<b>551001</b>	<b>Öffentliches Grün, Landschaftsbau</b>							
415100	Erträge aus der Auflösung von Sonderposten aus Zuwendungen (K)	E2 Zuwendungen, allgemeine Umlagen und sonstige						
442420	vom öffentlichen Bereich - vom Land (K)	E6 Kostenerstattungen und Kostenumlagen	29.949,36	20.627,00	34.886,00	32.415,00	19.731,00	
	<i>Bem.: Lohnkostenzuschuss Gemeindearbeiter (für befristetes Arbeitsverhältnis bis 31.08.2028)</i>							
462900	Sonstige (Spenden) (K)	E7 Sonstige laufende Erträge		470,00				
		<b>Summe Ertrag:</b>	<b>29.949,36</b>	<b>21.097,00</b>	<b>34.886,00</b>	<b>32.415,00</b>	<b>19.731,00</b>	
502210	Arbeitnehmer - Vergütungen (K)	E9 Personal- und Versorgungsaufwendungen	19.212,28	13.069,00	20.463,00	21.494,00	14.329,00	
504200	Arbeitnehmer -Sozialversicherung- (K)	E9 Personal- und Versorgungsaufwendungen	4.122,01	2.854,00	4.093,00	4.299,00	2.866,00	
509000	Pauschalierte Lohnsteuer (K)	E9 Personal- und Versorgungsaufwendungen	75,79	64,00	71,00	75,00	79,00	
523100	Unterhaltung (keine Steuer) (K)	E10 Aufwendungen für Sach- und Dienstleistungen	3.739,36	1.500,00	1.500,00	1.500,00	1.500,00	1.500,00
	<i>Bem.: Unterhaltung Ortslage</i>							
523200	Bewirtschaftung (keine Steuer) (K)	E10 Aufwendungen für Sach- und Dienstleistungen	137,77	130,00	148,00	148,00	148,00	148,00
	<i>Bem.: WKB gemeindeeigene Grundstücke/Grünflächen</i>							
539900	Sonstige Abschreibungen (K)	E11 Abschreibungen						
		<b>Summe Aufwand:</b>	<b>27.287,21</b>	<b>17.617,00</b>	<b>26.275,00</b>	<b>27.516,00</b>	<b>18.922,00</b>	<b>1.648,00</b>
	<b>Gesamt 551001 Öffentliches Grün, Landschaftsbau:</b>		<b>2.662,15</b>	<b>3.480,00</b>	<b>8.611,00</b>	<b>4.899,00</b>	<b>809,00</b>	<b>- 1.648,00</b>

## Ergebnishaushalt nach Leistung und Konto 2026/2027

Leistung-Nr	Bezeichnung		Rechng.-Erg.					
Kontonr	Bezeichnung Konto (K) bzw. Buchungsstelle (B)	Gliederungsposition	Vorvorjahr 2024	Vorjahr 2025	Planjahr 2026	Planjahr 2027	Planjahr 2028	Planjahr 2029
	Bemerkung							
<b>553001</b>	<b>Friedhofs- und Bestattungswesen</b>							
414430	Zuweisungen vom öffentlichen Bereich - Gemeinden und Gemeindeverbänden (K)	E2 Zuwendungen, allgemeine Umlagen und sonstige	52,90	55,00	64,00	64,00	64,00	64,00
	<i>Bem.: Kriegsgräberpauschale</i>							
415100	Erträge aus der Auflösung von Sonderposten aus Zuwendungen (K)	E2 Zuwendungen, allgemeine Umlagen und sonstige		2.062,00	2.062,00	2.062,00	2.062,00	2.062,00
432240	Entgelte - für das Bestattungswesen (K)	E4 Öffentlich-rechtliche Leistungsentgelte	2.710,00	1.000,00	1.800,00	1.800,00	1.800,00	1.800,00
	<i>Bem.: Grabnutzungsentgelte und Benutzungsgebühren Leichenhalle (Gebühren Leichenhalle werden am Jahresende an Kirchengemeinde erstattet)</i>							
442900	Kostenerstattungen und Kostenumlagen von übrigen Bereichen (K)	E6 Kostenerstattungen und Kostenumlagen	1.145,40	1.000,00	1.200,00	1.200,00	1.200,00	1.200,00
	<i>Bem.: Kostenerstattung Grabaushub</i>							
		<b>Summe Ertrag:</b>	<b>3.908,30</b>	<b>4.117,00</b>	<b>5.126,00</b>	<b>5.126,00</b>	<b>5.126,00</b>	<b>5.126,00</b>
502210	Arbeitnehmer - Vergütungen (K)	E9 Personal- und Versorgungsaufwendungen	8.818,77	5.999,00	9.393,00	9.866,00	6.578,00	
504200	Arbeitnehmer -Sozialversicherung- (K)	E9 Personal- und Versorgungsaufwendungen	1.892,13	1.310,00	1.879,00	1.974,00	1.316,00	
509000	Pauschalierte Lohnsteuer (K)	E9 Personal- und Versorgungsaufwendungen	34,79	30,00	38,00	41,00	44,00	
523100	Unterhaltung (keine Steuer) (K)	E10 Aufwendungen für Sach- und Dienstleistungen	1.519,06	1.250,00	1.000,00	1.000,00	1.000,00	1.000,00
	<i>Bem.: Unterhaltung Friedhof</i>							
523200	Bewirtschaftung (keine Steuer) (K)	E10 Aufwendungen für Sach- und Dienstleistungen	118,28	100,00	150,00	150,00	150,00	150,00
	<i>Bem.: Versicherung, Strom, BG</i>							
525500	Kostenerstattungen an private Unternehmen (K)	E10 Aufwendungen für Sach- und Dienstleistungen	1.541,48	1.000,00	1.000,00	1.000,00	1.000,00	1.000,00
	<i>Bem.: Grabaushub</i>							
539900	Sonstige Abschreibungen (K)	E11 Abschreibungen		3.137,00	3.137,00	3.137,00	3.137,00	3.137,00
		<b>Summe Aufwand:</b>	<b>13.924,51</b>	<b>12.826,00</b>	<b>16.597,00</b>	<b>17.168,00</b>	<b>13.225,00</b>	<b>5.287,00</b>
	<b>Gesamt 553001 Friedhofs- und Bestattungswesen:</b>		<b>- 10.016,21</b>	<b>- 8.709,00</b>	<b>- 11.471,00</b>	<b>- 12.042,00</b>	<b>- 8.099,00</b>	<b>- 161,00</b>

## Ergebnishaushalt nach Leistung und Konto 2026/2027

Leistung-Nr	Bezeichnung		Rechng.-Erg.					
Kontonr	Bezeichnung Konto (K) bzw. Buchungsstelle (B)	Gliederungsposition	Vorvorjahr 2024	Vorjahr 2025	Planjahr 2026	Planjahr 2027	Planjahr 2028	Planjahr 2029
	Bemerkung							
<b>555101</b>	<b>Kommunale Forstwirtschaft</b>							
441104	Erträge aus Verkäufen von Vorräten (5,5% / 7,8%) (K)	E5 Privatrechtliche Leistungsentgelte		1.309,00	564,00	564,00	564,00	564,00
	<i>Bem.: Erträge aus Holzverkäufen (5,5% / 9,5%)</i>							
441199	Erträge aus Verkäufen von Vorräten (innergemeinschaftlich 0%) (K)	E5 Privatrechtliche Leistungsentgelte						
		<b>Summe Ertrag:</b>		<b>1.309,00</b>	<b>564,00</b>	<b>564,00</b>	<b>564,00</b>	<b>564,00</b>
525420	an den öffentlichen Bereich - an das Land (K)	E10 Aufwendungen für Sach- und Dienstleistungen	72,00	72,00	165,00	165,00	165,00	165,00
	<i>Bem.: staatlicher Revierdienst</i>							
529100	sonstige Aufwendungen für Sachleistungen (K)	E10 Aufwendungen für Sach- und Dienstleistungen	186,18	200,00	448,00	448,00	448,00	448,00
	<i>Bem.: Sachaufwendungen</i>							
529105	Sonstige Auszahlungen für Sachleistungen (19%) (K)	E10 Aufwendungen für Sach- und Dienstleistungen	1,89					
529205	Sonstige Aufwendungen für Dienstleistungen (19%) (K)	E10 Aufwendungen für Sach- und Dienstleistungen		766,00	429,00	429,00	429,00	429,00
	<i>Bem.: Unternehmereinsatz im Forstbereich (Dienstleistungen Dritter)</i>							
564190	Versicherungsbeiträge - Sonstige Versicherungen (K)	E14 Sonstige laufende Aufwendungen	1,64	2,00	2,00	2,00	2,00	2,00
		<b>Summe Aufwand:</b>	<b>261,71</b>	<b>1.040,00</b>	<b>1.044,00</b>	<b>1.044,00</b>	<b>1.044,00</b>	<b>1.044,00</b>
	<b>Gesamt 555101 Kommunale Forstwirtschaft:</b>		<b>- 261,71</b>	<b>269,00</b>	<b>- 480,00</b>	<b>- 480,00</b>	<b>- 480,00</b>	<b>- 480,00</b>

## Ergebnishaushalt nach Leistung und Konto 2026/2027

Leistung-Nr	Bezeichnung		Rechng.-Erg.					
Kontonr	Bezeichnung Konto (K) bzw. Buchungsstelle (B)	Gliederungsposition	Vorvorjahr 2024	Vorjahr 2025	Planjahr 2026	Planjahr 2027	Planjahr 2028	Planjahr 2029
	Bemerkung							
<b>555301</b>	<b>Kommunale Landwirtschaft</b>							
441202	Mieten und Pachten (steuerbefreite Umsätze 0%) (K)	E5 Privatrechtliche Leistungsentgelte	300,00	300,00	300,00	300,00	300,00	300,00
	<i>Bem.: Landpacht, Stellplatzmiete Altkleidercontainer</i>							
442480	vom öffentlichen Bereich - von sonstigen öffentlichen Sonderrechnungen (K)	E6 Kostenerstattungen und Kostenumlagen		20,00				
442482	Kostenerstattungen und Kostenumlagen - vom öffentlichen Bereich - von sonstigen öffentlichen Sonderrechnungen (steuerbefreite Umsätze 0%) (K)	E6 Kostenerstattungen und Kostenumlagen	306,35		280,00	280,00	280,00	280,00
	<i>Bem.: Entschädigung AWB für Biomüllcontainerstandplatz</i>							
		<b>Summe Ertrag:</b>	<b>606,35</b>	<b>320,00</b>	<b>580,00</b>	<b>580,00</b>	<b>580,00</b>	<b>580,00</b>
523200	Bewirtschaftung (keine Steuer) (K)	E10 Aufwendungen für Sach- und Dienstleistungen						
525430	an den öffentlichen Bereich - an Gemeinden und Gemeindeverbände (K)	E10 Aufwendungen für Sach- und Dienstleistungen		2.000,00			2.000,00	
	<i>Bem.: Eigenanteil Hochwasserschutzkonzept (Kosten: 20.000 €, 90 % Zuschuss = 18.000 €); Abwicklung über VG, nur Eigenanteil über Ortsgemeinde</i>							
562100	Mieten, Pachten und Erbbauzinsen (K)	E14 Sonstige laufende Aufwendungen			50,00	50,00	50,00	50,00
	<i>Bem.: Entschädigung Nutzung Containerstandplatz</i>							
		<b>Summe Aufwand:</b>		<b>2.000,00</b>	<b>50,00</b>	<b>50,00</b>	<b>2.050,00</b>	<b>50,00</b>
	<b>Gesamt 555301 Kommunale Landwirtschaft:</b>		<b>606,35</b>	<b>- 1.680,00</b>	<b>530,00</b>	<b>530,00</b>	<b>- 1.470,00</b>	<b>530,00</b>

## Ergebnishaushalt nach Leistung und Konto 2026/2027

Leistung-Nr	Bezeichnung		Rechng.-Erg.					
Kontonr	Bezeichnung Konto (K) bzw. Buchungsstelle (B)	Gliederungsposition	Vorvorjahr 2024	Vorjahr 2025	Planjahr 2026	Planjahr 2027	Planjahr 2028	Planjahr 2029
Bemerkung								
555901	Wirtschaftswege							
414900	von übrigen Bereichen (K)	E2 Zuwendungen, allgemeine Umlagen und sonstige	800,00	500,00	500,00	500,00	500,00	500,00
<i>Bem.: Erstattung durch Jagdgenossenschaft</i>								
<b>Summe Ertrag:</b>			<b>800,00</b>	<b>500,00</b>	<b>500,00</b>	<b>500,00</b>	<b>500,00</b>	<b>500,00</b>
523390	Unterhaltung des Infrastrukturvermögens - Sonstiges (K)	E10 Aufwendungen für Sach- und Dienstleistungen		500,00	500,00	500,00	500,00	500,00
<i>Bem.: Unterhaltung Wirtschaftswege</i>								
<b>Summe Aufwand:</b>				<b>500,00</b>	<b>500,00</b>	<b>500,00</b>	<b>500,00</b>	<b>500,00</b>
<b>Gesamt 555901 Wirtschaftswege:</b>			<b>800,00</b>					

## Ergebnishaushalt nach Leistung und Konto 2026/2027

Leistung-Nr	Bezeichnung		Rechng.-Erg.					
Kontonr	Bezeichnung Konto (K) bzw. Buchungsstelle (B)	Gliederungsposition	Vorvorjahr 2024	Vorjahr 2025	Planjahr 2026	Planjahr 2027	Planjahr 2028	Planjahr 2029
Bemerkung								
<b>573101</b>	<b>Durchführung von Märkten</b>							
442900	Kostenerstattungen und Kostenumlagen von übrigen Bereichen (K)	E6 Kostenerstattungen und Kostenumlagen	1.975,38	200,00	200,00	200,00	200,00	200,00
	<i>Bem.: Stromkostenerstattung Vereine</i>							
		<b>Summe Ertrag:</b>	<b>1.975,38</b>	<b>200,00</b>	<b>200,00</b>	<b>200,00</b>	<b>200,00</b>	<b>200,00</b>
523100	Unterhaltung (keine Steuer) (K)	E10 Aufwendungen für Sach- und Dienstleistungen		2.000,00	500,00	500,00	500,00	500,00
	<i>Bem.: Unterhaltung Festplatz</i>							
523200	Bewirtschaftung (keine Steuer) (K)	E10 Aufwendungen für Sach- und Dienstleistungen	715,48	300,00	300,00	300,00	300,00	300,00
	<i>Bem.: Stromkosten Festplatz</i>							
		<b>Summe Aufwand:</b>	<b>715,48</b>	<b>2.300,00</b>	<b>800,00</b>	<b>800,00</b>	<b>800,00</b>	<b>800,00</b>
	<b>Gesamt 573101 Durchführung von Märkten:</b>		<b>1.259,90</b>	<b>- 2.100,00</b>	<b>- 600,00</b>	<b>- 600,00</b>	<b>- 600,00</b>	<b>- 600,00</b>

## Ergebnishaushalt nach Leistung und Konto 2026/2027

Leistung-Nr	Bezeichnung		Rechng.-Erg.					
Kontonr	Bezeichnung Konto (K) bzw. Buchungsstelle (B)	Gliederungsposition	Vorvorjahr 2024	Vorjahr 2025	Planjahr 2026	Planjahr 2027	Planjahr 2028	Planjahr 2029
	Bemerkung							
<b>573102</b>	<b>Mehrzweckhallen, Dorfgemeinschaftshäuser, Bürgerhäuser</b>							
415100	Erträge aus der Auflösung von Sonderposten aus Zuwendungen (K)	E2 Zuwendungen, allgemeine Umlagen und sonstige		1.392,00	1.392,00	1.392,00	1.392,00	1.392,00
432102	Entgelte für die Benutzung von öffentlichen Einrichtungen und für wirtschaftliche Dienstleistungen (steuerbefreite Umsätze 0%) (K)	E4 Öffentlich-rechtliche Leistungsentgelte	254,00	600,00	600,00	600,00	600,00	600,00
	<i>Bem.: Benutzungsgebühren</i>							
442435	vom öffentlichen Bereich - von Gemeinden und Gemeindeverbänden (19%) (K)	E6 Kostenerstattungen und Kostenumlagen	1.440,00	1.440,00	1.440,00	1.440,00	1.440,00	1.440,00
	<i>Bem.: Entschädigung VG für Mitbenutzung FW-Gerätehaus</i>							
		<b>Summe Ertrag:</b>	<b>1.694,00</b>	<b>3.432,00</b>	<b>3.432,00</b>	<b>3.432,00</b>	<b>3.432,00</b>	<b>3.432,00</b>
502210	Arbeitnehmer - Vergütungen (K)	E9 Personal- und Versorgungsaufwendungen	315,13	214,00	336,00	353,00	235,00	
502910	Sonstige - Vergütungen (K)	E9 Personal- und Versorgungsaufwendungen	268,08	947,00	345,00	355,00	365,00	
504200	Arbeitnehmer -Sozialversicherung- (K)	E9 Personal- und Versorgungsaufwendungen	67,34	47,00	55,00	58,00	61,00	
504900	Sonstige -Sozialversicherung- (K)	E9 Personal- und Versorgungsaufwendungen	0,64	2,00	68,00	71,00	47,00	
509000	Pauschalierte Lohnsteuer (K)	E9 Personal- und Versorgungsaufwendungen	76,65	268,00	95,00	97,00	99,00	
523100	Unterhaltung (keine Steuer) (K)	E10 Aufwendungen für Sach- und Dienstleistungen	296,88	500,00	500,00	500,00	500,00	500,00
	<i>Bem.: Unterhaltung Gemeindehaus / Feuerwehrhaus</i>							
523200	Bewirtschaftung (keine Steuer) (K)	E10 Aufwendungen für Sach- und Dienstleistungen	3.400,83	3.700,00	3.700,00	3.700,00	3.700,00	3.700,00
	<i>Bem.: Bewirtschaftung Gemeindehaus / Feuerwehrhaus</i>							
523800	Geringwertige Geräte, Ausstattungs-, Ausrüstungs- und sonstige Gebrauchsgegenstände (K)	E10 Aufwendungen für Sach- und Dienstleistungen		200,00	200,00	200,00	200,00	200,00
523900	Getränkeeinkauf (K)	E10 Aufwendungen für Sach- und Dienstleistungen	323,09					
539900	Sonstige Abschreibungen (K)	E11 Abschreibungen		2.376,00	2.376,00	2.376,00	2.376,00	2.376,00
		<b>Summe Aufwand:</b>	<b>4.748,64</b>	<b>8.254,00</b>	<b>7.675,00</b>	<b>7.710,00</b>	<b>7.583,00</b>	<b>6.776,00</b>

**Ergebnishaushalt nach Leistung und Konto 2026/2027**

Leistung-Nr	Bezeichnung		Rechng.-Erg.					
Kontonr	Bezeichnung Konto (K) bzw. Buchungsstelle (B)	Gliederungsposition	Vorvorjahr 2024	Vorjahr 2025	Planjahr 2026	Planjahr 2027	Planjahr 2028	Planjahr 2029
Bemerkung								
Gesamt 573102 Mehrzweckhallen, Dorfgemeinschaftshäuser, Bürgerhäuser:			- 3.054,64	- 4.822,00	- 4.243,00	- 4.278,00	- 4.151,00	- 3.344,00

**Ergebnishaushalt nach Leistung und Konto 2026/2027**

Leistung-Nr	Bezeichnung		Rechng.-Erg.					
Kontonr	Bezeichnung Konto (K) bzw. Buchungsstelle (B)	Gliederungsposition	Vorvorjahr 2024	Vorjahr 2025	Planjahr 2026	Planjahr 2027	Planjahr 2028	Planjahr 2029
Bemerkung								
573201	Sonstige bebaute Grundstücke							
523200	Bewirtschaftung (keine Steuer) (K)	E10 Aufwendungen für Sach- und Dienstleistungen						
<b>Summe Aufwand:</b>								
<b>Gesamt 573201 Sonstige bebaute Grundstücke:</b>								

## Ergebnishaushalt nach Leistung und Konto 2026/2027

Leistung-Nr	Bezeichnung		Rechng.-Erg.					
Kontonr	Bezeichnung Konto (K) bzw. Buchungsstelle (B)	Gliederungsposition	Vorvorjahr 2024	Vorjahr 2025	Planjahr 2026	Planjahr 2027	Planjahr 2028	Planjahr 2029
	Bemerkung							
<b>611001</b>	<b>Steuern, allgemeine Zuweisungen, allgemeine Umlagen</b>							
401100	Grundsteuer A (K)	E1 Steuern und ähnliche Abgaben	1.821,12	2.500,00	2.815,00	2.815,00	2.815,00	2.815,00
	<i>Bem.: Land- u. forstwirtschaftliche Grundstücke (Erhöhung Hebesatz von 400 % auf 450 %)</i>							
401200	Grundsteuer B (K)	E1 Steuern und ähnliche Abgaben	49.880,06	35.000,00	39.700,00	39.700,00	39.700,00	39.700,00
	<i>Bem.: Bebaute und unbebaute Grundstücke -Ortslage- (Erhöhung Hebesatz von 465 % auf 520 % ab 2026)</i>							
401310	Gewerbesteuer - Gewerbesteuerzahlungen laufendes Jahr (K)	E1 Steuern und ähnliche Abgaben	34.614,88	26.500,00	34.475,00	34.475,00	34.475,00	34.475,00
	<i>Bem.: VZ-Stand 06.01.2026 = 31.192 € (Erhöhung Hebesatz von 380 % auf 420 % ab 2026)</i>							
402100	Gemeindeanteil an der Einkommensteuer (K)	E1 Steuern und ähnliche Abgaben	102.780,64	116.500,00	113.114,00	118.116,00	121.888,00	126.362,00
	<i>Bem.: 2026 = 2.459 Mio. €, 2027 = 2.546 Mio. € x Schlüssel 0,0000460 (gültig 2024-2026)</i>							
402200	Gemeindeanteil an der Umsatzsteuer (K)	E1 Steuern und ähnliche Abgaben	10.537,41	10.920,00	12.881,00	15.867,00	17.496,00	15.294,00
	<i>Bem.: 2026 = 427 Mio. €, 2027 = 526 Mio. € x Schlüssel 0,000030165 (gültig 2024 - 2026)</i>							
403300	Hundesteuer (K)	E1 Steuern und ähnliche Abgaben	1.108,33	1.121,00	1.175,00	1.200,00	1.230,00	1.260,00
	<i>Bem.: 1. Hund = 50 € (14x), 2. Hund = 75 € (5x), weitere Hunde = 100 € (1x), Kampfhunde = 700 € (6x)</i>							
405210	vom Land - Familienleistungsausgleich (K)	E1 Steuern und ähnliche Abgaben	13.569,23	11.684,00	11.730,00	12.006,00	12.374,00	12.696,00
	<i>Bem.: 2026 = 255 Mio. €, 2027 = 261 Mio. € x Schlüssel 0,0000460 (wie Einkommensteuer)</i>							
411110	vom Land - Schlüsselzuweisung A (K)	E2 Zuwendungen, allgemeine Umlagen und sonstige	78.035,00	51.870,00	54.396,00	56.835,00	53.899,00	52.364,00
	<i>Bem.: Schwellenwert 2026 lt. HH-Rundschreiben vom 12.11.2025 = 1.128,36 €</i>							
411120	vom Land - Schlüsselzuweisung B (K)	E2 Zuwendungen, allgemeine Umlagen und sonstige		3.300,00	2.641,00	2.672,00	2.602,00	2.557,00
	<i>Bem.: Schwellenwert für 2026 gem. Haushaltsrundschreiben vom 12.11.2025 = 851 €</i>							
		<b>Summe Ertrag:</b>	<b>292.346,67</b>	<b>259.395,00</b>	<b>272.927,00</b>	<b>283.686,00</b>	<b>286.479,00</b>	<b>287.523,00</b>
543100	Gewerbesteuerumlage (K)	E12 Zuwendungen, Umlagen und sonstige Transferaufwendungen	3.090,77	2.441,00	2.873,00	2.873,00	2.873,00	2.873,00
	<i>Bem.: 35% vom Gewerbesteuermessbetrag</i>							
544210	Allgemeine Umlagen an Gemeindeverbände - Landkreise (K)	E12 Zuwendungen, Umlagen und sonstige Transferaufwendungen	113.277,00	113.630,00	113.790,00	115.418,00	117.335,00	119.211,00
	<i>Bem.: Kreisumlage 44,30 %</i>							

## Ergebnishaushalt nach Leistung und Konto 2026/2027

Leistung-Nr	Bezeichnung		Rechng.-Erg.					
Kontonr	Bezeichnung Konto (K) bzw. Buchungsstelle (B)	Gliederungsposition	Vorvorjahr 2024	Vorjahr 2025	Planjahr 2026	Planjahr 2027	Planjahr 2028	Planjahr 2029
Bemerkung								
544230	Allgemeine Umlagen an Gemeindeverbände - Verbandsgemeinden (K)	E12 Zuwendungen, Umlagen und sonstige Transferaufwendungen	91.700,00	88.410,00	87.333,00	88.582,00	90.054,00	91.494,00
<i>Bem.: VG-Umlage 34 %</i>								
<b>Summe Aufwand:</b>			<b>208.067,77</b>	<b>204.481,00</b>	<b>203.996,00</b>	<b>206.873,00</b>	<b>210.262,00</b>	<b>213.578,00</b>
<b>Gesamt 611001 Steuern, allgemeine Zuweisungen, allgemeine Umlagen:</b>			<b>84.278,90</b>	<b>54.914,00</b>	<b>68.931,00</b>	<b>76.813,00</b>	<b>76.217,00</b>	<b>73.945,00</b>

## Ergebnishaushalt nach Leistung und Konto 2026/2027

Leistung-Nr	Bezeichnung		Rechng.-Erg.					
Kontonr	Bezeichnung Konto (K) bzw. Buchungsstelle (B)	Gliederungsposition	Vorvorjahr 2024	Vorjahr 2025	Planjahr 2026	Planjahr 2027	Planjahr 2028	Planjahr 2029
	Bemerkung							
<b>612001</b>	<b>Sonstige allgemeine Finanzwirtschaft</b>							
479200	Vollverzinsung aus Gewerbesteuer (§ 233a AO) (K)	E17 Zinserträge und sonstige Finanzerträge	194,00	100,00	100,00	100,00	100,00	100,00
479902	Sonstige Zinsen und ähnliche Erträge - Sonstige - Verrechnungskonto Einheitskonto (steuerbefreite Umsätze 0%) (K)	E17 Zinserträge und sonstige Finanzerträge	2.119,09	50,00		948,00	1.709,00	2.531,00
	<i>Bem.: Verzinsung Kassenbestand</i>							
		<b>Summe Ertrag:</b>	<b>2.313,09</b>	<b>150,00</b>	<b>100,00</b>	<b>1.048,00</b>	<b>1.809,00</b>	<b>2.631,00</b>
575120	an inländische Kreditinstitute - an Sparkassen (K)	E18 Zinsaufwendungen und sonstige Finanzaufwendungen	510,73	434,00	3.346,00	3.174,00	2.964,00	2.806,00
575140	an inländische Kreditinstitute - an Girozentralen / Landesbanken (K)	E18 Zinsaufwendungen und sonstige Finanzaufwendungen		850,00				
579100	aus der Vollverzinsung der Gewerbesteuer (§ 233a AO) (K)	E18 Zinsaufwendungen und sonstige Finanzaufwendungen		100,00	100,00	100,00	100,00	100,00
579900	Sonstige (Verrechnungskonto Einheitskonto) (K)	E18 Zinsaufwendungen und sonstige Finanzaufwendungen	167,04		2.807,00			
	<i>Bem.: Verzinsung negativer Kassenbestand</i>							
		<b>Summe Aufwand:</b>	<b>677,77</b>	<b>1.384,00</b>	<b>6.253,00</b>	<b>3.274,00</b>	<b>3.064,00</b>	<b>2.906,00</b>
	<b>Gesamt 612001 Sonstige allgemeine Finanzwirtschaft:</b>		<b>1.635,32</b>	<b>- 1.234,00</b>	<b>- 6.153,00</b>	<b>- 2.226,00</b>	<b>- 1.255,00</b>	<b>- 275,00</b>
		<b>Ertrag Gesamt:</b>	<b>358.752,14</b>	<b>315.578,00</b>	<b>344.851,00</b>	<b>353.415,00</b>	<b>344.285,00</b>	<b>326.420,00</b>
		<b>Aufwand Gesamt:</b>	<b>321.076,40</b>	<b>335.207,00</b>	<b>386.492,00</b>	<b>349.348,00</b>	<b>340.451,00</b>	<b>312.770,00</b>
		<b>Gesamt:</b>	<b>37.675,74</b>	<b>- 19.629,00</b>	<b>- 41.641,00</b>	<b>4.067,00</b>	<b>3.834,00</b>	<b>13.650,00</b>

## Finanzhaushalt nach Leistung und Konto 2026/2027

Leistung-Nr	Bezeichnung			Rechng.-Erg. Vorvorjahr 2024	Vorjahr 2025	Planjahr 2026	Planjahr 2027	Planjahr 2028	Planjahr 2029
Kontonr	Bezeichnung Konto (K) bzw. Buchungsstelle (B)	Massnahme	Gliederungsposition						
	Bemerkung								
<b>111001</b>	<b>Verwaltungssteuerung</b>								
701100	Bürgermeister (K)		F9 Personal- und Versorgungsauszahlungen	8.136,00	8.136,00	8.136,00	8.136,00	8.136,00	8.136,00
	<i>Bem.: Aufwandsentschädigung Ortsbürgermeister</i>								
701200	Beigeordnete (K)		F9 Personal- und Versorgungsauszahlungen	234,00	500,00	500,00	500,00	500,00	500,00
	<i>Bem.: Aufwandsentschädigung Beigeordnete im Vertretungsfall</i>								
704900	Sonstige -Sozialversicherung- (K)		F9 Personal- und Versorgungsauszahlungen	1.529,39	1.451,00	1.450,00	1.450,00	1.450,00	1.450,00
	<i>Bem.: Sozialversicherung Ortsbürgermeister</i>								
709000	Pauschalierte Lohnsteuer (K)		F9 Personal- und Versorgungsauszahlungen	102,72	103,00	103,00	103,00	103,00	103,00
763900	Sonstige (K)		F14 Sonstige laufende Auszahlungen	840,00	850,00	850,00	850,00	850,00	850,00
	<i>Bem.: Bewirtungskosten, Getränkekosten (u.a. OG-Sitzungen, Besprechungen) Neujahrsempfang, Jahresabschluss</i>								
769200	Verfüungsmittel (K)		F14 Sonstige laufende Auszahlungen		300,00	300,00	300,00	300,00	300,00
769300	Repräsentationen (K)		F14 Sonstige laufende Auszahlungen	185,87	300,00	300,00	300,00	300,00	300,00
			<b>Summe Auszahlungen:</b>	<b>11.027,98</b>	<b>11.640,00</b>	<b>11.639,00</b>	<b>11.639,00</b>	<b>11.639,00</b>	<b>11.639,00</b>
			<b>Gesamt 111001 Verwaltungssteuerung:</b>	<b>- 11.027,98</b>	<b>- 11.640,00</b>	<b>- 11.639,00</b>	<b>- 11.639,00</b>	<b>- 11.639,00</b>	<b>- 11.639,00</b>

## Finanzhaushalt nach Leistung und Konto 2026/2027

Leistung-Nr	Bezeichnung			Rechng.-Erg. Vorvorjahr 2024	Vorjahr 2025	Planjahr 2026	Planjahr 2027	Planjahr 2028	Planjahr 2029
Kontonr	Bezeichnung Konto (K) bzw. Buchungsstelle (B)	Massnahme	Gliederungsposition						
	Bemerkung								
<b>114001</b>	<b>Zentrale Dienste</b>								
723500	Fahrzeugunterhaltung - Wartungs- und Instandsetzungskosten (sowie Betriebs- und Schmierstoffe) (K)		F10 Auszahlungen für Sach- und Dienstleistungen	1.569,52	1.500,00	1.500,00	1.500,00	1.500,00	1.500,00
	<i>Bem.: Unterhaltung Gemeindefahrzeug</i>								
723600	Unterhaltung der Maschinen und technischen Anlagen (K)		F10 Auszahlungen für Sach- und Dienstleistungen	348,98	1.000,00	1.000,00	1.000,00	1.000,00	1.000,00
	<i>Bem.: Unterhaltung Maschinen</i>								
723800	Geringwertige Geräte, Ausstattungs-, Ausrüstungs- und sonstige Gebrauchsgegenstände (K)		F10 Auszahlungen für Sach- und Dienstleistungen	1.023,92	200,00	200,00	200,00	200,00	200,00
	<i>Bem.: GwG's (Maschinen unter 800,00 € netto)</i>								
762500	Auszahlungen für die Inanspruchnahme von Rechten und Diensten - Sachverständigen-, Gerichts- und ähnliche Aufwendungen (K)		F14 Sonstige laufende Auszahlungen						
763100	Geschäftsaufwendungen - Büromaterial und sonstige Geschäftsaufwendungen (K)		F14 Sonstige laufende Auszahlungen	709,51	400,00	400,00	400,00	400,00	400,00
	<i>Bem.: Büromaterial, Homepage, Abo Zeitschrift GStB</i>								
764190	Versicherungsbeiträge - Sonstige Versicherungen (K)		F14 Sonstige laufende Auszahlungen	742,88	750,00	751,00	751,00	751,00	751,00
	<i>Bem.: Haftpflichtversicherung, Unfallkasse</i>								
764200	Beiträge zu Wirtschaftsverbänden, Berufsvertretungen und Vereinen (K)		F14 Sonstige laufende Auszahlungen	411,97	405,00	416,00	416,00	416,00	416,00
	<i>Bem.: Mitgliedsbeitrag GStB, Zukunft Steinbachtal, Kommunalen Arbeitgeberverband, Förderverein Deutsche Edelsteinstraße</i>								
			<b>Summe Auszahlungen:</b>	<b>4.806,78</b>	<b>4.255,00</b>	<b>4.267,00</b>	<b>4.267,00</b>	<b>4.267,00</b>	<b>4.267,00</b>
			<b>Gesamt 114001 Zentrale Dienste:</b>	<b>- 4.806,78</b>	<b>- 4.255,00</b>	<b>- 4.267,00</b>	<b>- 4.267,00</b>	<b>- 4.267,00</b>	<b>- 4.267,00</b>

## Finanzhaushalt nach Leistung und Konto 2026/2027

Leistung-Nr	Bezeichnung			Rechng.-Erg. Vorvorjahr 2024	Vorjahr 2025	Planjahr 2026	Planjahr 2027	Planjahr 2028	Planjahr 2029
Kontonr	Bezeichnung Konto (K) bzw. Buchungsstelle (B)	Massnahme	Gliederungsposition						
	Bemerkung								
<b>114201</b>	<b>Liegenschaften</b>								
641202	Mieten und Pachten (steuerbefreite Umsätze 0%) (K)		F5 Privatrechtliche Leistungsentgelte	3.000,00	3.000,00	3.000,00	3.000,00	3.000,00	3.000,00
	<i>Bem.: Miete Wohnbereich Steinbachschänke</i>								
641205	Mieten und Pachten (19 %) (K)		F5 Privatrechtliche Leistungsentgelte	4.200,00	4.900,00	4.900,00	4.900,00	4.900,00	4.900,00
	<i>Bem.: Pacht Gaststätte Steinbachschänke</i>								
664302	Einzahlung Umsatzsteuer 19% (K)		F7 Sonstige laufende Einzahlungen	798,00					
			<b>Summe Einzahlungen:</b>	<b>7.998,00</b>	<b>7.900,00</b>	<b>7.900,00</b>	<b>7.900,00</b>	<b>7.900,00</b>	<b>7.900,00</b>
702210	Arbeitnehmer - Vergütungen (K)		F9 Personal- und Versorgungsauszahlungen	944,84	643,00	1.007,00	1.058,00	705,00	
704200	Arbeitnehmer -Sozialversicherung- (K)		F9 Personal- und Versorgungsauszahlungen	202,73	140,00	202,00	212,00	141,00	
709000	Pauschalierte Lohnsteuer (K)		F9 Personal- und Versorgungsauszahlungen	3,77	3,00				
723105	Unterhaltung Gaststätte (19 %) (B)		F10 Auszahlungen für Sach- und Dienstleistungen	3.322,48	1.800,00	1.800,00	1.800,00	1.800,00	1.800,00
723130	Unterhaltung Wohnbereich (ohne Steuer) (B)		F10 Auszahlungen für Sach- und Dienstleistungen	402,07	400,00	400,00	400,00	400,00	400,00
	<i>Bem.: Unterhaltung Wohnbereich (ohne Steuer)</i>								
723200	Bewirtschaftung Gaststätte (ohne Steuer) (B)		F10 Auszahlungen für Sach- und Dienstleistungen	2.040,73	2.000,00	2.000,00	2.000,00	2.000,00	2.000,00
723205	Bewirtschaftung Gaststätte (19%) (B)		F10 Auszahlungen für Sach- und Dienstleistungen	126,45	100,00	100,00	100,00	100,00	100,00
723230	Bewirtschaftung Wohnbereich (ohne Steuer) (B)		F10 Auszahlungen für Sach- und Dienstleistungen	126,64	200,00	200,00	200,00	200,00	200,00
	<i>Bem.: Bewirtschaftung Wohnbereich (ohne Steuer)</i>								
765102	Auszahlung Vorsteuer 19% (K)		F14 Sonstige laufende Auszahlungen	71,55					
799500	durchlaufende Gelder Steuer 7 % (K)		F41b Auszahlungen durchlaufende Gelder	789,45					

## Finanzhaushalt nach Leistung und Konto 2026/2027

Leistung-Nr	Bezeichnung			Rechng.-Erg.					
Kontonr	Bezeichnung Konto (K) bzw. Buchungsstelle (B)	Massnahme	Gliederungsposition	Vorvorjahr 2024	Vorjahr 2025	Planjahr 2026	Planjahr 2027	Planjahr 2028	Planjahr 2029
	Bemerkung								
			Summe Auszahlungen:	8.030,71	5.286,00	5.709,00	5.770,00	5.346,00	4.500,00
			Gesamt 114201 Liegenschaften:	- 32,71	2.614,00	2.191,00	2.130,00	2.554,00	3.400,00

## Finanzhaushalt nach Leistung und Konto 2026/2027

Leistung-Nr	Bezeichnung			Rechng.-Erg.					
Kontonr	Bezeichnung Konto (K) bzw. Buchungsstelle (B)	Massnahme	Gliederungsposition	Vorvorjahr 2024	Vorjahr 2025	Planjahr 2026	Planjahr 2027	Planjahr 2028	Planjahr 2029
	Bemerkung								
<b>116201</b>	<b>Zahlungsabwicklung</b>								
694440	Aufnahme von Krediten zur Liquiditätssicherung bei der Verbandsgemeinde (Aufnahme von Verbindlichkeiten) (K)		F39a Einzahlungen Verbindlichkeiten Einheitskasse	95.818,50					
695295	Einzahlungen aus der Verminderung von Liquiditätsreserven - an die Verbandsgemeinde (Abnahme von Forderungen) (K)		F38a + Einzahlungen Forderungen Einheitskasse	346.373,27					
	<i>Bem.: Entnahme Kassenbestand</i>								
			<b>Summe Einzahlungen:</b>	<b>442.191,77</b>					
794430	Tilgung von Krediten zur Liquiditätssicherung bei der Verbandsgemeinde (Tilgung von Verbindlichkeiten) (K)		F39b Auszahlungen Verbindlichkeiten Einheitskasse			80.188,00			
795295	Auszahlungen zur Bildung von Liquiditätsreserven -an die Verbandsgemeinde (Zunahme von Forderungen) (K)		F38b - Auszahlungen Forderungen Einheitskasse		117.148,00	59.511,00	51.139,00	54.940,00	65.154,00
	<i>Bem.: Zuführung Kassenbestand</i>								
			<b>Summe Auszahlungen:</b>		<b>117.148,00</b>	<b>139.699,00</b>	<b>51.139,00</b>	<b>54.940,00</b>	<b>65.154,00</b>
			<b>Gesamt 116201 Zahlungsabwicklung:</b>	<b>442.191,77</b>	<b>- 117.148,00</b>	<b>- 139.699,00</b>	<b>- 51.139,00</b>	<b>- 54.940,00</b>	<b>- 65.154,00</b>

## Finanzhaushalt nach Leistung und Konto 2026/2027

Leistung-Nr	Bezeichnung			Rechng.-Erg. Vorvorjahr 2024	Vorjahr 2025	Planjahr 2026	Planjahr 2027	Planjahr 2028	Planjahr 2029
Kontonr	Bezeichnung Konto (K) bzw. Buchungsstelle (B)	Massnahme	Gliederungsposition						
	Bemerkung								
<b>121201</b>	<b>Wahlen und sonstige Abstimmungen</b>								
642420	vom öffentlichen Bereich - vom Land (K)		F6 Kostenerstattungen und Kostenumlagen	637,50	200,00	200,00	200,00	200,00	200,00
	<i>Bem.: Kostenerstattung für die Durchführung von Wahlen</i>								
			<b>Summe Einzahlungen:</b>	<b>637,50</b>	<b>200,00</b>	<b>200,00</b>	<b>200,00</b>	<b>200,00</b>	<b>200,00</b>
763100	Geschäftsaufwendungen - Büromaterial und sonstige Geschäftsaufwendungen (K)		F14 Sonstige laufende Auszahlungen	776,59	200,00	200,00	200,00	200,00	200,00
	<i>Bem.: Aufwendungen für die Durchführung von Wahlen</i>								
			<b>Summe Auszahlungen:</b>	<b>776,59</b>	<b>200,00</b>	<b>200,00</b>	<b>200,00</b>	<b>200,00</b>	<b>200,00</b>
			<b>Gesamt 121201 Wahlen und sonstige Abstimmungen:</b>	<b>- 139,09</b>					

## Finanzhaushalt nach Leistung und Konto 2026/2027

Leistung-Nr	Bezeichnung			Rechng.-Erg.					
Kontonr	Bezeichnung Konto (K) bzw. Buchungsstelle (B)	Massnahme	Gliederungsposition	Vorvorjahr 2024	Vorjahr 2025	Planjahr 2026	Planjahr 2027	Planjahr 2028	Planjahr 2029
	Bemerkung								
<b>281001</b>	<b>Heimat- und sonstige Kulturpflege</b>								
614420	vom öffentlichen Bereich - vom Land (K)		F2 Zuwendungen, allgemeine Umlagen und sonstige Transfereinzahlungen			1.500,00	1.500,00	1.500,00	1.500,00
	<i>Bem.: Landeszuweisung Dorfbudget (1.500 € pro Jahr zur Förderung Ehrenamt und Stärkung der Gemeinschaft)</i>								
662900	Sonstige (Spenden) (K)		F7 Sonstige laufende Einzahlungen	600,00					
			<b>Summe Einzahlungen:</b>	<b>600,00</b>		<b>1.500,00</b>	<b>1.500,00</b>	<b>1.500,00</b>	<b>1.500,00</b>
724900	sonstige Auszahlungen für Sachleistungen (K)		F10 Auszahlungen für Sach- und Dienstleistungen	111,00	200,00	200,00	200,00	200,00	200,00
	<i>Bem.: Martinsbrezeln, Seniorenabend</i>								
			<b>Summe Auszahlungen:</b>	<b>111,00</b>	<b>200,00</b>	<b>200,00</b>	<b>200,00</b>	<b>200,00</b>	<b>200,00</b>
			<b>Gesamt 281001 Heimat- und sonstige Kulturpflege:</b>	<b>489,00</b>	<b>- 200,00</b>	<b>1.300,00</b>	<b>1.300,00</b>	<b>1.300,00</b>	<b>1.300,00</b>

## Finanzhaushalt nach Leistung und Konto 2026/2027

Leistung-Nr	Bezeichnung			Rechng.-Erg. Vorvorjahr 2024	Vorjahr 2025	Planjahr 2026	Planjahr 2027	Planjahr 2028	Planjahr 2029
Kontonr	Bezeichnung Konto (K) bzw. Buchungsstelle (B)	Massnahme	Gliederungsposition						
	Bemerkung								
365201	<b>Kindergärten</b>								
725430	Kostenerstattungen an den öffentlichen Bereich - an die Gemeinden und Gemeindeverbände (K)		F10 Auszahlungen für Sach- und Dienstleistungen	29.884,15	34.064,00	33.397,00	33.397,00	33.397,00	33.397,00
	<i>Bem.: Kindergartenumlage</i>								
			<b>Summe Auszahlungen:</b>	<b>29.884,15</b>	<b>34.064,00</b>	<b>33.397,00</b>	<b>33.397,00</b>	<b>33.397,00</b>	<b>33.397,00</b>
			<b>Gesamt 365201 Kindergärten:</b>	<b>- 29.884,15</b>	<b>- 34.064,00</b>	<b>- 33.397,00</b>	<b>- 33.397,00</b>	<b>- 33.397,00</b>	<b>- 33.397,00</b>

## Finanzhaushalt nach Leistung und Konto 2026/2027

Leistung-Nr	Bezeichnung			Rechng.-Erg. Vorvorjahr 2024	Vorjahr 2025	Planjahr 2026	Planjahr 2027	Planjahr 2028	Planjahr 2029
Kontonr	Bezeichnung Konto (K) bzw. Buchungsstelle (B)	Massnahme	Gliederungsposition						
	Bemerkung								
<b>366001</b>	<b>Einrichtungen der Jugendarbeit</b>								
702210	Arbeitnehmer - Vergütungen (K)		F9 Personal- und Versorgungsauszahlungen	944,84	643,00	1.007,00	1.058,00	705,00	
704200	Arbeitnehmer -Sozialversicherung- (K)		F9 Personal- und Versorgungsauszahlungen	202,73	140,00	202,00	212,00	141,00	
709000	Pauschalierte Lohnsteuer (K)		F9 Personal- und Versorgungsauszahlungen	3,77	3,00				
723100	Unterhaltung (keine Steuer) (K)		F10 Auszahlungen für Sach- und Dienstleistungen	44,00	300,00	300,00	300,00	300,00	300,00
	<i>Bem.: Unterhaltung Kinderspielplatz</i>								
723200	Bewirtschaftung (keine Steuer) (K)		F10 Auszahlungen für Sach- und Dienstleistungen	13,65	14,00	16,00	16,00	16,00	16,00
	<i>Bem.: WKB Spielplatz</i>								
			<b>Summe Auszahlungen:</b>	<b>1.208,99</b>	<b>1.100,00</b>	<b>1.525,00</b>	<b>1.586,00</b>	<b>1.162,00</b>	<b>316,00</b>
			<b>Gesamt 366001 Einrichtungen der Jugendarbeit:</b>	<b>- 1.208,99</b>	<b>- 1.100,00</b>	<b>- 1.525,00</b>	<b>- 1.586,00</b>	<b>- 1.162,00</b>	<b>- 316,00</b>

## Finanzhaushalt nach Leistung und Konto 2026/2027

Leistung-Nr	Bezeichnung			Rechng.-Erg.					
Kontonr	Bezeichnung Konto (K) bzw. Buchungsstelle (B)	Massnahme	Gliederungsposition	Vorvorjahr 2024	Vorjahr 2025	Planjahr 2026	Planjahr 2027	Planjahr 2028	Planjahr 2029
	Bemerkung								
<b>522501</b>	<b>Grunderwerb zur Weiterveräußerung</b>								
688340	Einzahlung aus der Veräußerung von Vorräten - Einzahlungen für Baugrundstücke und Gewerbegrundstücke (K)	15 Verkauf von Grundstücken	F26 Sonstige Investitionseinzahlungen	11.625,77	197.400,00	147.070,00	63.000,00	63.000,00	63.000,00
	<i>Bem.: Bauplatzverkäufe NBG Habschied (insgesamt 8 Bauplätze; -----2026 3 Bauplätze, 2027-2029 je 1 Bauplatz)</i>								
			<b>Summe Einzahlungen:</b>	<b>11.625,77</b>	<b>197.400,00</b>	<b>147.070,00</b>	<b>63.000,00</b>	<b>63.000,00</b>	<b>63.000,00</b>
723200	Bewirtschaftung (keine Steuer) (K)		F10 Auszahlungen für Sach- und Dienstleistungen		1.700,00	1.707,00	1.707,00	1.707,00	1.707,00
	<i>Bem.: WKB unbebaute Grundstücke</i>								
			<b>Summe Auszahlungen:</b>		<b>1.700,00</b>	<b>1.707,00</b>	<b>1.707,00</b>	<b>1.707,00</b>	<b>1.707,00</b>
		<b>Gesamt 522501 Grunderwerb zur Weiterveräußerung:</b>		<b>11.625,77</b>	<b>195.700,00</b>	<b>145.363,00</b>	<b>61.293,00</b>	<b>61.293,00</b>	<b>61.293,00</b>

## Finanzhaushalt nach Leistung und Konto 2026/2027

Leistung-Nr	Bezeichnung			Rechng.-Erg.					
Kontonr	Bezeichnung Konto (K) bzw. Buchungsstelle (B)	Massnahme	Gliederungsposition	Vorvorjahr 2024	Vorjahr 2025	Planjahr 2026	Planjahr 2027	Planjahr 2028	Planjahr 2029
	Bemerkung								
<b>536101</b>	<b>Versorgung mit technischer Informations- und Telekommunikationsinfrastrukturu</b>								
642500	von privaten Unternehmen (K)		F6 Kostenerstattungen und Kostenumlagen	1.000,00					
694431	Kredite für Liquiditätssicherung vom öffentlichen Bereich - von Gemeinden und Gemeindeverbänden - Euro-Währung (fester Zins) (K)		F39a Einzahlungen Verbindlichkeiten Einheitskasse			38.100,00			
	<i>Bem.: Vorfinanzierung Eigenanteil für FTTB-Breitbandausbau ("Weiße Flecken-Programm") durch VG</i>								
			<b>Summe Einzahlungen:</b>	<b>1.000,00</b>		<b>38.100,00</b>			
725430	Kostenerstattungen an den öffentlichen Bereich - an die Gemeinden und Gemeindeverbände (K)		F10 Auszahlungen für Sach- und Dienstleistungen			38.100,00			
	<i>Bem.: Eigenanteil FTTB-Breitbandausbau ("Weiße-Flecken-Programm")</i>								
729100	Sonstige Auszahlungen für Sachleistungen (K)		F10 Auszahlungen für Sach- und Dienstleistungen	1.000,00					
794431	Tilgung von Krediten zur Liquiditätssicherung vom öffentlichen Bereich - von Gemeinden und Gemeindeverbänden - Kredite in Euro-Währung (fester Zins) (K)		F39b Auszahlungen Verbindlichkeiten Einheitskasse			7.620,00	7.620,00	7.620,00	7.620,00
	<i>Bem.: Tilgung Vorfinanzierung Eigenanteil für Breitbandausbau (FTTB) an die Verbandsgemeinde (über 5 Jahre)</i>								
			<b>Summe Auszahlungen:</b>	<b>1.000,00</b>		<b>45.720,00</b>	<b>7.620,00</b>	<b>7.620,00</b>	<b>7.620,00</b>
	<b>Gesamt 536101 Versorgung mit technischer Informations- und Telekommunikationsinfrastrukturu:</b>					<b>- 7.620,00</b>	<b>- 7.620,00</b>	<b>- 7.620,00</b>	<b>- 7.620,00</b>

## Finanzhaushalt nach Leistung und Konto 2026/2027

Leistung-Nr	Bezeichnung			Rechng.-Erg.					
Kontonr	Bezeichnung Konto (K) bzw. Buchungsstelle (B)	Massnahme	Gliederungsposition	Vorvorjahr 2024	Vorjahr 2025	Planjahr 2026	Planjahr 2027	Planjahr 2028	Planjahr 2029
	Bemerkung								
<b>541101</b>	<b>Straßen</b>								
682750	Anzahlungen für Beiträge - von privaten Unternehmen und übrigen Bereich (K)	17 Neubaugebiet Habschied	F25 Einzahlungen aus Beiträgen und ähnlichen Entgelten		134.700,00				
	<i>Bem.: Erschließungsbeiträge Neubaugebiet</i>								
			<b>Summe Einzahlungen:</b>		<b>134.700,00</b>				
702210	Arbeitnehmer - Vergütungen (K)		F9 Personal- und Versorgungsauszahlungen	1.259,73	857,00	1.342,00	1.410,00	940,00	
704200	Arbeitnehmer -Sozialversicherung- (K)		F9 Personal- und Versorgungsauszahlungen	270,31	187,00	269,00	282,00	188,00	
709000	Pauschalierte Lohnsteuer (K)		F9 Personal- und Versorgungsauszahlungen	4,94	4,00				
723200	Bewirtschaftung (keine Steuer) (K)		F10 Auszahlungen für Sach- und Dienstleistungen	20,74	20,00	21,00	21,00	21,00	21,00
	<i>Bem.: Versicherung Buswartehalle</i>								
723300	Unterhaltung des Infrastrukturvermögens (Straßen, Wege, Plätze u.a.) (K)		F10 Auszahlungen für Sach- und Dienstleistungen	1.336,48	1.000,00	1.000,00	1.000,00	1.000,00	1.000,00
	<i>Bem.: Straßenunterhaltung, Winterdienst</i>								
785930	Auszahlungen für Anlagen im Bau und für geleistete Anzahlungen -Auszahlungen für Baumaßnahmen- (K)	17 Neubaugebiet Habschied	F29 Auszahlungen für Sachanlagen	464.493,82	267.610,00				
	<i>Bem.: Erschließungskosten Neubaugebiet</i>								
			<b>Summe Auszahlungen:</b>	<b>467.386,02</b>	<b>269.678,00</b>	<b>2.632,00</b>	<b>2.713,00</b>	<b>2.149,00</b>	<b>1.021,00</b>
			<b>Gesamt 541101 Straßen:</b>	<b>- 467.386,02</b>	<b>- 134.978,00</b>	<b>- 2.632,00</b>	<b>- 2.713,00</b>	<b>- 2.149,00</b>	<b>- 1.021,00</b>

## Finanzhaushalt nach Leistung und Konto 2026/2027

Leistung-Nr	Bezeichnung			Rechng.-Erg. Vorvorjahr 2024	Vorjahr 2025	Planjahr 2026	Planjahr 2027	Planjahr 2028	Planjahr 2029
Kontonr	Bezeichnung Konto (K) bzw. Buchungsstelle (B)	Massnahme	Gliederungsposition						
	Bemerkung								
541102	<b>Verkehrsausstattung öffentlicher Verkehrsflächen wie Straßenbeleuchtung, Signalanlagen und Verkehrszeichen</b>								
681420	Investitionszuwendungen - vom öffentlichen Bereich - von dem Land (K)	18 LED-Umrüstung Straßenbeleuchtung	F24 Einzahlungen aus Investitionszuwendungen		6.520,00	5.158,00			
	<i>Bem.: Förderung Land (20 %)</i>								
681741	Anzahlungen auf Sonderposten zum Anlagevermögen - vom Bund (K)	18 LED-Umrüstung Straßenbeleuchtung	F24 Einzahlungen aus Investitionszuwendungen		8.350,00	6.448,00			
	<i>Bem.: Förderung Bund (25 %)</i>								
			<b>Summe Einzahlungen:</b>		<b>14.870,00</b>	<b>11.606,00</b>			
723200	Bewirtschaftung (keine Steuer) (K)		F10 Auszahlungen für Sach- und Dienstleistungen	3.407,32	3.000,00	2.600,00	2.600,00	2.600,00	2.600,00
	<i>Bem.: Strombezugskosten Straßenbeleuchtung</i>								
725500	Kostenerstattungen an private Unternehmen (K)		F10 Auszahlungen für Sach- und Dienstleistungen	4.736,82	2.200,00	2.600,00	2.600,00	2.600,00	2.600,00
	<i>Bem.: Bau- und Unterhaltungspauschale Straßenbeleuchtung</i>								
785930	Auszahlungen für Anlagen im Bau und für geleistete Anzahlungen -Auszahlungen für Baumaßnahmen- (K)	18 LED-Umrüstung Straßenbeleuchtung	F29 Auszahlungen für Sachanlagen		33.050,00				
	<i>Bem.: Investitionskosten für LED-Umrüstung</i>								
			<b>Summe Auszahlungen:</b>	<b>8.144,14</b>	<b>38.250,00</b>	<b>5.200,00</b>	<b>5.200,00</b>	<b>5.200,00</b>	<b>5.200,00</b>
<b>Gesamt 541102</b>	<b>Verkehrsausstattung öffentlicher Verkehrsflächen wie Straßenbeleuchtung, Signalanlagen und Verkehrszeichen:</b>			<b>- 8.144,14</b>	<b>- 23.380,00</b>	<b>6.406,00</b>	<b>- 5.200,00</b>	<b>- 5.200,00</b>	<b>- 5.200,00</b>

## Finanzhaushalt nach Leistung und Konto 2026/2027

Leistung-Nr	Bezeichnung			Rechng.-Erg. Vorvorjahr 2024	Vorjahr 2025	Planjahr 2026	Planjahr 2027	Planjahr 2028	Planjahr 2029
Kontonr	Bezeichnung Konto (K) bzw. Buchungsstelle (B)	Massnahme	Gliederungsposition						
	Bemerkung								
541401	<b>Straßenoberflächenentwässerung</b>								
723200	Bewirtschaftung (keine Steuer) (K)		F10 Auszahlungen für Sach- und Dienstleistungen	4.339,93	5.410,00	5.411,00	5.411,00	5.411,00	5.411,00
	<i>Bem.: Zahlung an VG-Werke</i>								
			<b>Summe Auszahlungen:</b>	<b>4.339,93</b>	<b>5.410,00</b>	<b>5.411,00</b>	<b>5.411,00</b>	<b>5.411,00</b>	<b>5.411,00</b>
			<b>Gesamt 541401 Straßenoberflächenentwässerung:</b>	<b>- 4.339,93</b>	<b>- 5.410,00</b>	<b>- 5.411,00</b>	<b>- 5.411,00</b>	<b>- 5.411,00</b>	<b>- 5.411,00</b>

## Finanzhaushalt nach Leistung und Konto 2026/2027

Leistung-Nr	Bezeichnung			Rechng.-Erg. Vorvorjahr 2024	Vorjahr 2025	Planjahr 2026	Planjahr 2027	Planjahr 2028	Planjahr 2029
Kontonr	Bezeichnung Konto (K) bzw. Buchungsstelle (B)	Massnahme	Gliederungsposition						
	Bemerkung								
<b>541501</b>	<b>Konzessionsabgaben</b>								
662500	Konzessionsabgaben (K)		F7 Sonstige laufende Einzahlungen		8.000,00				
662505	Konzessionsabgaben (19%) (K)		F7 Sonstige laufende Einzahlungen	8.485,49		8.000,00	8.000,00	8.000,00	8.000,00
	<i>Bem.: Zahlung durch OIE</i>								
			<b>Summe Einzahlungen:</b>	<b>8.485,49</b>	<b>8.000,00</b>	<b>8.000,00</b>	<b>8.000,00</b>	<b>8.000,00</b>	<b>8.000,00</b>
			<b>Gesamt 541501 Konzessionsabgaben:</b>	<b>8.485,49</b>	<b>8.000,00</b>	<b>8.000,00</b>	<b>8.000,00</b>	<b>8.000,00</b>	<b>8.000,00</b>

## Finanzhaushalt nach Leistung und Konto 2026/2027

Leistung-Nr	Bezeichnung			Rechng.-Erg. Vorvorjahr 2024	Vorjahr 2025	Planjahr 2026	Planjahr 2027	Planjahr 2028	Planjahr 2029
Kontonr	Bezeichnung Konto (K) bzw. Buchungsstelle (B)	Massnahme	Gliederungsposition						
	Bemerkung								
<b>551001</b>	<b>Öffentliches Grün, Landschaftsbau</b>								
642420	vom öffentlichen Bereich - vom Land (K)		F6 Kostenerstattungen und Kostenumlagen	29.866,90	20.627,00	34.886,00	32.415,00	19.731,00	
	<i>Bem.: Lohnkostenzuschuss Gemeindearbeiter (für befristetes Arbeitsverhältnis bis 31.08.2028)</i>								
662900	Sonstige (Spenden) (K)		F7 Sonstige laufende Einzahlungen		470,00				
			<b>Summe Einzahlungen:</b>	<b>29.866,90</b>	<b>21.097,00</b>	<b>34.886,00</b>	<b>32.415,00</b>	<b>19.731,00</b>	
702210	Arbeitnehmer - Vergütungen (K)		F9 Personal- und Versorgungsauszahlungen	19.212,28	13.069,00	20.463,00	21.494,00	14.329,00	
704200	Arbeitnehmer -Sozialversicherung- (K)		F9 Personal- und Versorgungsauszahlungen	4.122,01	2.854,00	4.093,00	4.299,00	2.866,00	
709000	Pauschalierte Lohnsteuer (K)		F9 Personal- und Versorgungsauszahlungen	75,79	64,00	71,00	75,00	79,00	
723100	Unterhaltung (keine Steuer) (K)		F10 Auszahlungen für Sach- und Dienstleistungen	3.754,50	1.500,00	1.500,00	1.500,00	1.500,00	1.500,00
	<i>Bem.: Unterhaltung Ortslage</i>								
723200	Bewirtschaftung (keine Steuer) (K)		F10 Auszahlungen für Sach- und Dienstleistungen	137,77	130,00	148,00	148,00	148,00	148,00
	<i>Bem.: WKB gemeindeeigene Grundstücke/Grünflächen</i>								
			<b>Summe Auszahlungen:</b>	<b>27.302,35</b>	<b>17.617,00</b>	<b>26.275,00</b>	<b>27.516,00</b>	<b>18.922,00</b>	<b>1.648,00</b>
		<b>Gesamt 551001 Öffentliches Grün, Landschaftsbau:</b>		<b>2.564,55</b>	<b>3.480,00</b>	<b>8.611,00</b>	<b>4.899,00</b>	<b>809,00</b>	<b>- 1.648,00</b>

## Finanzhaushalt nach Leistung und Konto 2026/2027

Leistung-Nr	Bezeichnung			Rechng.-Erg. Vorvorjahr 2024	Vorjahr 2025	Planjahr 2026	Planjahr 2027	Planjahr 2028	Planjahr 2029
Kontonr	Bezeichnung Konto (K) bzw. Buchungsstelle (B)	Massnahme	Gliederungsposition						
	Bemerkung								
<b>553001</b>	<b>Friedhofs- und Bestattungswesen</b>								
614430	vom öffentlichen Bereich - von Gemeinden und Gemeindeverbänden (K)		F2 Zuwendungen, allgemeine Umlagen und sonstige Transfereinzahlungen	52,90	55,00	64,00	64,00	64,00	64,00
	<i>Bem.: Kriegsgräberpauschale</i>								
632240	Entgelte - für das Bestattungswesen (K)		F4 Öffentlich-rechtliche Leistungsentgelte	2.350,00	1.000,00	1.800,00	1.800,00	1.800,00	1.800,00
	<i>Bem.: Grabnutzungsentgelte und Benutzungsgebühren Leichenhalle (Gebühren Leichenhalle werden am Jahresende an Kirchengemeinde erstattet)</i>								
642900	von übrigen Bereichen (K)		F6 Kostenerstattungen und Kostenumlagen	1.025,40	1.000,00	1.200,00	1.200,00	1.200,00	1.200,00
	<i>Bem.: Kostenerstattung Grabaushub</i>								
			<b>Summe Einzahlungen:</b>	<b>3.428,30</b>	<b>2.055,00</b>	<b>3.064,00</b>	<b>3.064,00</b>	<b>3.064,00</b>	<b>3.064,00</b>
702210	Arbeitnehmer - Vergütungen (K)		F9 Personal- und Versorgungsauszahlungen	8.818,77	5.999,00	9.393,00	9.866,00	6.578,00	
704200	Arbeitnehmer -Sozialversicherung- (K)		F9 Personal- und Versorgungsauszahlungen	1.892,13	1.310,00	1.879,00	1.974,00	1.316,00	
709000	Pauschalierte Lohnsteuer (K)		F9 Personal- und Versorgungsauszahlungen	34,79	30,00	38,00	41,00	44,00	
723100	Unterhaltung (keine Steuer) (K)		F10 Auszahlungen für Sach- und Dienstleistungen	1.519,06	1.250,00	1.000,00	1.000,00	1.000,00	1.000,00
	<i>Bem.: Unterhaltung Friedhof</i>								
723200	Bewirtschaftung (keine Steuer) (K)		F10 Auszahlungen für Sach- und Dienstleistungen	118,28	100,00	150,00	150,00	150,00	150,00
	<i>Bem.: Versicherung, Strom, BG</i>								
725500	Kostenerstattungen an private Unternehmen (K)		F10 Auszahlungen für Sach- und Dienstleistungen	1.541,48	1.000,00	1.000,00	1.000,00	1.000,00	1.000,00
	<i>Bem.: Grabaushub</i>								
			<b>Summe Auszahlungen:</b>	<b>13.924,51</b>	<b>9.689,00</b>	<b>13.460,00</b>	<b>14.031,00</b>	<b>10.088,00</b>	<b>2.150,00</b>
			<b>Gesamt 553001 Friedhofs- und Bestattungswesen:</b>	<b>- 10.496,21</b>	<b>- 7.634,00</b>	<b>- 10.396,00</b>	<b>- 10.967,00</b>	<b>- 7.024,00</b>	<b>914,00</b>

## Finanzhaushalt nach Leistung und Konto 2026/2027

Leistung-Nr	Bezeichnung			Rechng.-Erg. Vorvorjahr 2024	Vorjahr 2025	Planjahr 2026	Planjahr 2027	Planjahr 2028	Planjahr 2029
Kontonr	Bezeichnung Konto (K) bzw. Buchungsstelle (B)	Massnahme	Gliederungsposition						
	Bemerkung								
<b>555101</b>	<b>Kommunale Forstwirtschaft</b>								
641104	Einzahlungen aus Verkäufen von Vorräten (5,5% / 7,8%) (K)		F5 Privatrechtliche Leistungsentgelte		1.309,00	564,00	564,00	564,00	564,00
	<i>Bem.: Erträge aus Holzverkäufen (5,5% / 9,5%)</i>								
641199	Erträge aus Verkäufen von Vorräten (innergemeinschaftlich 0%) (K)		F5 Privatrechtliche Leistungsentgelte						
			<b>Summe Einzahlungen:</b>		<b>1.309,00</b>	<b>564,00</b>	<b>564,00</b>	<b>564,00</b>	<b>564,00</b>
725420	Kostenerstattungen an den öffentlichen Bereich - an das Land (K)		F10 Auszahlungen für Sach- und Dienstleistungen	72,00	72,00	165,00	165,00	165,00	165,00
	<i>Bem.: staatlicher Revierdienst</i>								
729100	Sonstige Auszahlungen für Sachleistungen (K)		F10 Auszahlungen für Sach- und Dienstleistungen	180,23	200,00	448,00	448,00	448,00	448,00
	<i>Bem.: Sachaufwendungen</i>								
729105	Sonstige Auszahlungen für Sachleistungen (19%) (K)		F10 Auszahlungen für Sach- und Dienstleistungen	1,89					
729205	Sonstige Auszahlungen für Dienstleistungen (19%) (K)		F10 Auszahlungen für Sach- und Dienstleistungen		766,00	429,00	429,00	429,00	429,00
	<i>Bem.: Unternehmereinsatz im Forstbereich (Dienstleistungen Dritter)</i>								
764190	Versicherungsbeiträge - Sonstige Versicherungen (K)		F14 Sonstige laufende Auszahlungen	1,64	2,00	2,00	2,00	2,00	2,00
			<b>Summe Auszahlungen:</b>	<b>255,76</b>	<b>1.040,00</b>	<b>1.044,00</b>	<b>1.044,00</b>	<b>1.044,00</b>	<b>1.044,00</b>
			<b>Gesamt 555101 Kommunale Forstwirtschaft:</b>	<b>- 255,76</b>	<b>269,00</b>	<b>- 480,00</b>	<b>- 480,00</b>	<b>- 480,00</b>	<b>- 480,00</b>

## Finanzhaushalt nach Leistung und Konto 2026/2027

Leistung-Nr	Bezeichnung			Rechng.-Erg.					
Kontonr	Bezeichnung Konto (K) bzw. Buchungsstelle (B)	Massnahme	Gliederungsposition	Vorvorjahr 2024	Vorjahr 2025	Planjahr 2026	Planjahr 2027	Planjahr 2028	Planjahr 2029
	Bemerkung								
<b>555301</b>	<b>Kommunale Landwirtschaft</b>								
641202	Mieten und Pachten (steuerbefreite Umsätze 0%) (K)		F5 Privatrechtliche Leistungsentgelte	300,00	300,00	300,00	300,00	300,00	300,00
	<i>Bem.: Landpacht, Stellplatzmiete Altkleidercontainer</i>								
642480	vom öffentlichen Bereich - von sonstigen öffentlichen Sonderrechnungen (K)		F6 Kostenerstattungen und Kostenumlagen		20,00				
642482	Kostenerstattungen, Kostenumlagen - vom öffentlichen Bereich - von sonstigen öffentlichen Sonderrechnungen (steuerbefreite Umsätze 0%) (K)		F6 Kostenerstattungen und Kostenumlagen	470,68		280,00	280,00	280,00	280,00
	<i>Bem.: Entschädigung AWB für Biomüllcontainerstandplatz</i>								
			<b>Summe Einzahlungen:</b>	<b>770,68</b>	<b>320,00</b>	<b>580,00</b>	<b>580,00</b>	<b>580,00</b>	<b>580,00</b>
723200	Bewirtschaftung (keine Steuer) (K)		F10 Auszahlungen für Sach- und Dienstleistungen						
725430	Kostenerstattungen an den öffentlichen Bereich - an die Gemeinden und Gemeindeverbände (K)		F10 Auszahlungen für Sach- und Dienstleistungen		2.000,00			2.000,00	
	<i>Bem.: Eigenanteil Hochwasserschutzkonzept (Kosten: 20.000 €, 90 % Zuschuss = 18.000 €); Abwicklung über VG, nur Eigenanteil über Ortsgemeinde</i>								
762100	Mieten, Pachten und Erbbauzinsen (K)		F14 Sonstige laufende Auszahlungen			50,00	50,00	50,00	50,00
	<i>Bem.: Entschädigung Nutzung Containerstandplatz</i>								
			<b>Summe Auszahlungen:</b>		<b>2.000,00</b>	<b>50,00</b>	<b>50,00</b>	<b>2.050,00</b>	<b>50,00</b>
			<b>Gesamt 555301 Kommunale Landwirtschaft:</b>	<b>770,68</b>	<b>- 1.680,00</b>	<b>530,00</b>	<b>530,00</b>	<b>- 1.470,00</b>	<b>530,00</b>

## Finanzhaushalt nach Leistung und Konto 2026/2027

Leistung-Nr	Bezeichnung			Rechng.-Erg.					
Kontonr	Bezeichnung Konto (K) bzw. Buchungsstelle (B)	Massnahme	Gliederungsposition	Vorvorjahr 2024	Vorjahr 2025	Planjahr 2026	Planjahr 2027	Planjahr 2028	Planjahr 2029
	Bemerkung								
555901	Wirtschaftswege								
614900	von übrigen Bereichen (K)		F2 Zuwendungen, allgemeine Umlagen und sonstige Transfereinzahlungen	800,00	500,00	500,00	500,00	500,00	500,00
	<i>Bem.: Erstattung durch Jagdgenossenschaft</i>								
			<b>Summe Einzahlungen:</b>	<b>800,00</b>	<b>500,00</b>	<b>500,00</b>	<b>500,00</b>	<b>500,00</b>	<b>500,00</b>
723390	Unterhaltung des Infrastrukturvermögens - Sonstige (K)		F10 Auszahlungen für Sach- und Dienstleistungen		500,00	500,00	500,00	500,00	500,00
	<i>Bem.: Unterhaltung Wirtschaftswege</i>								
			<b>Summe Auszahlungen:</b>		<b>500,00</b>	<b>500,00</b>	<b>500,00</b>	<b>500,00</b>	<b>500,00</b>
			<b>Gesamt 555901 Wirtschaftswege:</b>	<b>800,00</b>					

## Finanzhaushalt nach Leistung und Konto 2026/2027

Leistung-Nr	Bezeichnung			Rechng.-Erg.					
Kontonr	Bezeichnung Konto (K) bzw. Buchungsstelle (B)	Massnahme	Gliederungsposition	Vorvorjahr 2024	Vorjahr 2025	Planjahr 2026	Planjahr 2027	Planjahr 2028	Planjahr 2029
	Bemerkung								
<b>573101</b>	<b>Durchführung von Märkten</b>								
642900	von übrigen Bereichen (K)		F6 Kostenerstattungen und Kostenumlagen	1.975,38	200,00	200,00	200,00	200,00	200,00
	<i>Bem.: Stromkostenerstattung Vereine</i>								
			<b>Summe Einzahlungen:</b>	<b>1.975,38</b>	<b>200,00</b>	<b>200,00</b>	<b>200,00</b>	<b>200,00</b>	<b>200,00</b>
723100	Unterhaltung (keine Steuer) (K)		F10 Auszahlungen für Sach- und Dienstleistungen		2.000,00	500,00	500,00	500,00	500,00
	<i>Bem.: Unterhaltung Festplatz</i>								
723200	Bewirtschaftung (keine Steuer) (K)		F10 Auszahlungen für Sach- und Dienstleistungen	2.031,91	300,00	300,00	300,00	300,00	300,00
	<i>Bem.: Stromkosten Festplatz</i>								
			<b>Summe Auszahlungen:</b>	<b>2.031,91</b>	<b>2.300,00</b>	<b>800,00</b>	<b>800,00</b>	<b>800,00</b>	<b>800,00</b>
			<b>Gesamt 573101 Durchführung von Märkten:</b>	<b>- 56,53</b>	<b>- 2.100,00</b>	<b>- 600,00</b>	<b>- 600,00</b>	<b>- 600,00</b>	<b>- 600,00</b>

## Finanzhaushalt nach Leistung und Konto 2026/2027

Leistung-Nr	Bezeichnung			Rechng.-Erg. Vorvorjahr 2024	Vorjahr 2025	Planjahr 2026	Planjahr 2027	Planjahr 2028	Planjahr 2029
Kontonr	Bezeichnung Konto (K) bzw. Buchungsstelle (B)	Massnahme	Gliederungsposition						
	Bemerkung								
573102	<b>Mehrzweckhallen, Dorfgemeinschaftshäuser, Bürgerhäuser</b>								
632102	Entgelte für die Benutzung von öffentlichen Einrichtungen und für wirtschaftliche Dienstleistungen (steuerbefreite Umsätze 0%) (K)		F4 Öffentlich-rechtliche Leistungsentgelte	376,00	600,00	600,00	600,00	600,00	600,00
	<i>Bem.: Benutzungsgebühren</i>								
642435	Kostenerstattungen und Kostenumlagen - vom öffentlichen Bereich - von Gemeinden und Gemeindeverbänden (19%) (K)		F6 Kostenerstattungen und Kostenumlagen	1.440,00	1.440,00	1.440,00	1.440,00	1.440,00	1.440,00
	<i>Bem.: Entschädigung VG für Mitbenutzung FW-Gerätehaus</i>								
			<b>Summe Einzahlungen:</b>	<b>1.816,00</b>	<b>2.040,00</b>	<b>2.040,00</b>	<b>2.040,00</b>	<b>2.040,00</b>	<b>2.040,00</b>
702210	Arbeitnehmer - Vergütungen (K)		F9 Personal- und Versorgungsauszahlungen	315,13	214,00	336,00	353,00	235,00	
702910	Sonstige - Vergütungen (K)		F9 Personal- und Versorgungsauszahlungen	268,08	947,00	345,00	355,00	365,00	
704200	Arbeitnehmer -Sozialversicherung- (K)		F9 Personal- und Versorgungsauszahlungen	67,34	47,00	55,00	58,00	61,00	
704900	Sonstige -Sozialversicherung- (K)		F9 Personal- und Versorgungsauszahlungen	0,64	2,00	68,00	71,00	47,00	
709000	Pauschalierte Lohnsteuer (K)		F9 Personal- und Versorgungsauszahlungen	76,65	268,00	95,00	97,00	99,00	
723100	Unterhaltung (keine Steuer) (K)		F10 Auszahlungen für Sach- und Dienstleistungen	354,18	500,00	500,00	500,00	500,00	500,00
	<i>Bem.: Unterhaltung Gemeindehaus / Feuerwehrhaus</i>								
723200	Bewirtschaftung (keine Steuer) (K)		F10 Auszahlungen für Sach- und Dienstleistungen	5.562,48	3.700,00	3.700,00	3.700,00	3.700,00	3.700,00
	<i>Bem.: Bewirtschaftung Gemeindehaus / Feuerwehrhaus</i>								
723800	Geringwertige Geräte, Ausstattungs-, Ausrüstungs- und sonstige Gebrauchsgegenstände (K)		F10 Auszahlungen für Sach- und Dienstleistungen		200,00	200,00	200,00	200,00	200,00
723900	Getränkeeinkauf (K)		F10 Auszahlungen für Sach- und Dienstleistungen	446,35					

## Finanzhaushalt nach Leistung und Konto 2026/2027

Leistung-Nr	Bezeichnung			Rechng.-Erg.					
Kontonr	Bezeichnung Konto (K) bzw. Buchungsstelle (B)	Massnahme	Gliederungsposition	Vorvorjahr 2024	Vorjahr 2025	Planjahr 2026	Planjahr 2027	Planjahr 2028	Planjahr 2029
	Bemerkung								
785710	Auszahlungen für Betriebs- und Geschäftsausstattung, Pflanzen und Tiere und geringwertige Vermögensgegenstände - Auszahlungen für bewegliche Sachen des Anlagevermögens oberhalb der Wertgrenze i.H.v. 800 Euro (K)	11 Anschaffung von Vermögensgegenständen oberhalb 800,00 €	F29 Auszahlungen für Sachanlagen		1.000,00	1.000,00	1.000,00	1.000,00	1.000,00
	<i>Bem.: Anschaffungen für Gemeindehaus</i>								
			<b>Summe Auszahlungen:</b>	<b>7.090,85</b>	<b>6.878,00</b>	<b>6.299,00</b>	<b>6.334,00</b>	<b>6.207,00</b>	<b>5.400,00</b>
			<b>Gesamt 573102 Mehrzweckhallen, Dorfgemeinschaftshäuser, Bürgerhäuser:</b>	<b>- 5.274,85</b>	<b>- 4.838,00</b>	<b>- 4.259,00</b>	<b>- 4.294,00</b>	<b>- 4.167,00</b>	<b>- 3.360,00</b>

## Finanzhaushalt nach Leistung und Konto 2026/2027

Leistung-Nr	Bezeichnung			Rechng.-Erg. Vorvorjahr 2024	Vorjahr 2025	Planjahr 2026	Planjahr 2027	Planjahr 2028	Planjahr 2029
Kontonr	Bezeichnung Konto (K) bzw. Buchungsstelle (B)	Massnahme	Gliederungsposition						
	Bemerkung								
<b>611001</b>	<b>Steuern, allgemeine Zuweisungen, allgemeine Umlagen</b>								
601100	Grundsteuer A (K)		F1 Steuern und ähnliche Abgaben	1.772,80	2.500,00	2.815,00	2.815,00	2.815,00	2.815,00
	<i>Bem.: Land- u. forstwirtschaftliche Grundstücke (Erhöhung Hebesatz von 400 % auf 450 %)</i>								
601200	Grundsteuer B (K)		F1 Steuern und ähnliche Abgaben	49.588,74	35.000,00	39.700,00	39.700,00	39.700,00	39.700,00
	<i>Bem.: Bebaute und unbebaute Grundstücke -Ortslage- (Erhöhung Hebesatz von 465 % auf 520 % ab 2026)</i>								
601310	Gewerbsteuer - Gewerbsteuerzahlungen laufendes Jahr (K)		F1 Steuern und ähnliche Abgaben	33.556,92	26.500,00	34.475,00	34.475,00	34.475,00	34.475,00
	<i>Bem.: VZ-Stand 06.01.2026 = 31.192 € (Erhöhung Hebesatz von 380 % auf 420 % ab 2026)</i>								
602100	Gemeindeanteil an der Einkommensteuer (K)		F1 Steuern und ähnliche Abgaben	100.257,12	116.500,00	113.114,00	118.116,00	121.888,00	126.362,00
	<i>Bem.: 2026 = 2.459 Mio. €, 2027 = 2.546 Mio. € x Schlüssel 0,0000460 (gültig 2024-2026)</i>								
602200	Gemeindeanteil an der Umsatzsteuer (K)		F1 Steuern und ähnliche Abgaben	10.187,12	10.920,00	12.881,00	15.867,00	17.496,00	15.294,00
	<i>Bem.: 2026 = 427 Mio. €, 2027 = 526 Mio. € x Schlüssel 0,000030165 (gültig 2024 - 2026)</i>								
603300	Hundesteuer (K)		F1 Steuern und ähnliche Abgaben	874,17	1.121,00	1.175,00	1.200,00	1.230,00	1.260,00
	<i>Bem.: 1. Hund = 50 € (14x), 2. Hund = 75 € (5x), weitere Hunde = 100 € (1x), Kampfhunde = 700 € (0x)</i>								
605210	vom Land - Familienleistungsausgleich (K)		F1 Steuern und ähnliche Abgaben	13.732,62	11.684,00	11.730,00	12.006,00	12.374,00	12.696,00
	<i>Bem.: 2026 = 255 Mio. €, 2027 = 261 Mio. € x Schlüssel 0,0000460 (wie Einkommensteuer)</i>								
611110	vom Land - Schlüsselzuweisung A (K)		F2 Zuwendungen, allgemeine Umlagen und sonstige Transfereinzahlungen	78.035,00	51.870,00	54.396,00	56.835,00	53.899,00	52.364,00
	<i>Bem.: Schwellenwert 2026 lt. HH-Rundschreiben vom 12.11.2025 = 1.128,36 €</i>								
611120	vom Land - Schlüsselzuweisung B (K)		F2 Zuwendungen, allgemeine Umlagen und sonstige Transfereinzahlungen		3.300,00	2.641,00	2.672,00	2.602,00	2.557,00
	<i>Bem.: Schwellenwert für 2026 gem. Haushaltsrundschreiben vom 12.11.2025 = 851 €</i>								
			<b>Summe Einzahlungen:</b>	<b>288.004,49</b>	<b>259.395,00</b>	<b>272.927,00</b>	<b>283.686,00</b>	<b>286.479,00</b>	<b>287.523,00</b>

## Finanzhaushalt nach Leistung und Konto 2026/2027

Leistung-Nr	Bezeichnung			Rechng.-Erg. Vorvorjahr 2024	Vorjahr 2025	Planjahr 2026	Planjahr 2027	Planjahr 2028	Planjahr 2029
Kontonr	Bezeichnung Konto (K) bzw. Buchungsstelle (B)	Massnahme	Gliederungsposition						
	Bemerkung								
743100	Gewerbesteuerumlage (K)		F12 Zuwendungen, Umlagen und sonstige Transferauszahlungen	3.390,49	2.441,00	2.873,00	2.873,00	2.873,00	2.873,00
	<i>Bem.: 35% vom Gewerbesteuermessbetrag</i>								
744210	Allgemeine Umlagen an Gemeindeverbände - Landkreise (K)		F12 Zuwendungen, Umlagen und sonstige Transferauszahlungen	113.277,00	113.630,00	113.790,00	115.418,00	117.335,00	119.211,00
	<i>Bem.: Kreisumlage 44,30 %</i>								
744230	Allgemeine Umlagen an Gemeindeverbände - Verbandsgemeinden (K)		F12 Zuwendungen, Umlagen und sonstige Transferauszahlungen	91.700,00	88.410,00	87.333,00	88.582,00	90.054,00	91.494,00
	<i>Bem.: VG-Umlage 34 %</i>								
			<b>Summe Auszahlungen:</b>	<b>208.367,49</b>	<b>204.481,00</b>	<b>203.996,00</b>	<b>206.873,00</b>	<b>210.262,00</b>	<b>213.578,00</b>
			<b>Gesamt 611001 Steuern, allgemeine Zuweisungen, allgemeine Umlagen:</b>	<b>79.637,00</b>	<b>54.914,00</b>	<b>68.931,00</b>	<b>76.813,00</b>	<b>76.217,00</b>	<b>73.945,00</b>

## Finanzhaushalt nach Leistung und Konto 2026/2027

Leistung-Nr	Bezeichnung			Rechng.-Erg. Vorvorjahr 2024	Vorjahr 2025	Planjahr 2026	Planjahr 2027	Planjahr 2028	Planjahr 2029
Kontonr	Bezeichnung Konto (K) bzw. Buchungsstelle (B)	Massnahme	Gliederungsposition						
	Bemerkung								
<b>612001</b>	<b>Sonstige allgemeine Finanzwirtschaft</b>								
679200	Vollverzinsung aus Gewerbesteuer (§ 233a AO) (K)		F17 Zinseinzahlungen und sonstige Finanzeinzahlungen	169,00	100,00	100,00	100,00	100,00	100,00
679902	Sonstige Zinsen und ähnliche Erträge - Sonstige - Verrechnungskonto Einheitskonto (steuerbefreite Umsätze 0%) (K)		F17 Zinseinzahlungen und sonstige Finanzeinzahlungen	6.119,88	50,00		948,00	1.709,00	2.531,00
	<i>Bem.: Verzinsung Kassenbestand</i>								
692532	Kredite für Investitionen vom inländischen Geldmarkt - Euro-Währung (variabler Zins) - Laufzeit 5 Jahre und mehr (K)		F35 Aufnahme von Investitionskrediten		100.000,00				
			<b>Summe Einzahlungen:</b>	<b>6.288,88</b>	<b>100.150,00</b>	<b>100,00</b>	<b>1.048,00</b>	<b>1.809,00</b>	<b>2.631,00</b>
775120	Zinsauszahlungen und sonstige Finanzauszahlungen an inländische Kreditinstitute - an Sparkassen (K)		F18 Zinsauszahlungen und sonstige Finanzauszahlungen	510,73	434,00	3.346,00	3.174,00	2.964,00	2.806,00
775140	Zinsauszahlungen und sonstige Finanzauszahlungen an inländische Kreditinstitute - an Girozentralen / Landesbanken (K)		F18 Zinsauszahlungen und sonstige Finanzauszahlungen		850,00				
779100	Zinsauszahlungen und sonstige Finanzauszahlungen aus der Vollverzinsung der Gewerbesteuer (§ 233a AO) (K)		F18 Zinsauszahlungen und sonstige Finanzauszahlungen		100,00	100,00	100,00	100,00	100,00
779900	Sonstige (K)		F18 Zinsauszahlungen und sonstige Finanzauszahlungen			2.807,00			
	<i>Bem.: Verzinsung negativer Kassenbestand</i>								
792510	Tilgung von Krediten für Investitionen vom inländischen Geldmarkt - Kredite in Euro-Währung (fester Zins) (K)		F36 Tilgung von Investitionskrediten	9.289,27	9.366,00	13.254,00	13.426,00	9.392,00	8.994,00
792520	Tilgung von Krediten für Investitionen vom inländischen Geldmarkt - Kredite in Euro-Währung (variabler Zins) (K)		F36 Tilgung von Investitionskrediten		5.950,00				
800000	Entschuldung nach PEK-RP (K)		F45 nachrichtlich: Mindest-Rückführungsbetrag gemäß Tilgungsplan			31.939,50			

## Finanzhaushalt nach Leistung und Konto 2026/2027

Leistung-Nr	Bezeichnung			Rechng.-Erg.					
Kontonr	Bezeichnung Konto (K) bzw. Buchungsstelle (B)	Massnahme	Gliederungsposition	Vorvorjahr 2024	Vorjahr 2025	Planjahr 2026	Planjahr 2027	Planjahr 2028	Planjahr 2029
	Bemerkung								
			Summe Auszahlungen:	9.800,00	16.700,00	51.446,50	16.700,00	12.456,00	11.900,00
			Gesamt 612001 Sonstige allgemeine Finanzwirtschaft:	- 3.511,12	83.450,00	- 51.346,50	- 15.652,00	- 10.647,00	- 9.269,00
			Einzahlungen Gesamt:	805.489,16	750.136,00	529.237,00	404.697,00	395.567,00	377.702,00
			Auszahlungen Gesamt:	805.489,16	750.136,00	561.176,50	404.697,00	395.567,00	377.702,00
			Gesamt:	0,00	0,00	- 31.939,50	0,00	0,00	0,00

# Investitionsübersicht

## Hauptplan 2026/2027

502 Langweiler

Muster 11  
(zu § 4 Abs. 12 und 13 GemHVO)

	bis einschl. des Haushaltsvorjahres bereitgestellte Mittel	Ansatz des Haushaltsjahres	Planungsdaten des Haushaltsfolgejahres	Planungsdaten des zweiten Haushaltsfolgejahres	Planungsdaten des dritten Haushaltsfolgejahres	Planungsdaten der weiteren Haushaltsfolgejahre bis zum Abschluss der Maßnahme	Gesamtein-/auszahlungen (über den Gesamtzeitraum der Maßnahme)
		2026	2027	2028	2029		
<b>Teilhaushalt: Gemeindeaufgaben</b>							
<b>: 522501 Grunderwerb zur Weiterveräußerung</b>							
<b>Maßnahme: 15 Verkauf von Grundstücken</b>							
Summe der Einzahlungen aus Investitionstätigkeit	1.017.400,00	147.070,00	63.000,00	63.000,00	63.000,00		1.353.470,00
Summe der Auszahlungen aus Investitionstätigkeit							
<b>Saldo der Ein- und Auszahlungen aus Investitionstätigkeit</b>	<b>1.017.400,00</b>	<b>147.070,00</b>	<b>63.000,00</b>	<b>63.000,00</b>	<b>63.000,00</b>		<b>1.353.470,00</b>

**Erläuterungen:** 522501-143499-15-528: Bauplatzverkäufe NBG Habschied (insgesamt 8 Bauplätze; -----2026 3 Bauplätze, 2027-2029 je 1 Bauplatz)

<b>: 541101 Straßen</b>							
<b>Maßnahme: 17 Neubaugebiet Habschied</b>							
Summe der Einzahlungen aus Investitionstätigkeit	134.700,00						134.700,00
Summe der Auszahlungen aus Investitionstätigkeit	1.469.783,49						1.469.783,49
<b>Saldo der Ein- und Auszahlungen aus Investitionstätigkeit</b>	<b>- 1.335.083,49</b>						<b>- 1.335.083,49</b>

**Erläuterungen:** 541101-096100-17-510: Erschließungskosten Neubaugebiet  
541101-233200-17-527: Erschließungsbeiträge Neubaugebiet

<b>: 541102 Verkehrsausstattung öffentlicher Verkehrsflächen wie Straßenbeleuchtung, Signalanlagen und Verkehrszeichen</b>							
<b>Maßnahme: 18 LED-Umrüstung Straßenbeleuchtung</b>							
Summe der Einzahlungen aus Investitionstätigkeit	14.870,00	11.606,00					26.476,00
Summe der Auszahlungen aus Investitionstätigkeit	33.050,00						33.050,00
<b>Saldo der Ein- und Auszahlungen aus Investitionstätigkeit</b>	<b>- 18.180,00</b>	<b>11.606,00</b>					<b>- 6.574,00</b>

**Erläuterungen:** 541102-096200-18-510: Investitionskosten für LED-Umrüstung  
541102-231410-18-511: Förderung Bund (25 %)  
541102-231420-18-502: Förderung Land (20 %)  
541102-233100-18-502: Förderung Land (20 %)  
541102-233100-18-511: Förderung Bund (25 %)

<b>: 573102 Mehrzweckhallen, Dorfgemeinschaftshäuser, Bürgerhäuser</b>							
<b>Maßnahme: 11 Anschaffung von Vermögensgegenständen oberhalb 800,00 €</b>							
Summe der Einzahlungen aus Investitionstätigkeit							
Summe der Auszahlungen aus Investitionstätigkeit	4.690,20	1.000,00	1.000,00	1.000,00	1.000,00		8.690,20
<b>Saldo der Ein- und Auszahlungen aus Investitionstätigkeit</b>	<b>- 4.690,20</b>	<b>- 1.000,00</b>	<b>- 1.000,00</b>	<b>- 1.000,00</b>	<b>- 1.000,00</b>		<b>- 8.690,20</b>

**Erläuterungen:** 573102-082290-11-60: Anschaffungen für Gemeindehaus

<b>Summe Einzahlungen Gemeindeaufgaben:</b>	<b>1.166.970,00</b>	<b>158.676,00</b>	<b>63.000,00</b>	<b>63.000,00</b>	<b>63.000,00</b>		<b>1.514.646,00</b>
---	---------------------	-------------------	------------------	------------------	------------------	--	---------------------

# Investitionsübersicht

## Hauptplan 2026/2027

502 Langweiler

Muster 11  
(zu § 4 Abs. 12 und 13 GemHVO)

	bis einschl. des Haushalts- vorjahres bereitgestellte Mittel	Ansatz des Haushalts- jahres  2026	Planungs- daten des Haushalts- folgejahres  2027	Planungs- daten des zweiten Haushalts- folgejahres  2028	Planungs- daten des dritten Haushalts- folgejahres  2029	Planungs- daten der weiteren Haushalts- folgejahre bis zum Abschluss der Maßnahme	Gesamtein-/ auszahlungen (über den Gesamt- zeitraum der Maßnahme)
<b>Summe Auszahlungen Gemeindeaufgaben:</b>	<b>1.507.523,69</b>	<b>1.000,00</b>	<b>1.000,00</b>	<b>1.000,00</b>	<b>1.000,00</b>		<b>1.511.523,69</b>
<b>Saldo Gesamt Gemeindeaufgaben:</b>	<b>- 340.553,69</b>	<b>157.676,00</b>	<b>62.000,00</b>	<b>62.000,00</b>	<b>62.000,00</b>		<b>3.122,31</b>

<b>Summe Einzahlungen Gesamt:</b>	<b>1.166.970,00</b>	<b>158.676,00</b>	<b>63.000,00</b>	<b>63.000,00</b>	<b>63.000,00</b>		<b>1.514.646,00</b>
<b>Summe Auszahlungen Gesamt:</b>	<b>1.507.523,69</b>	<b>1.000,00</b>	<b>1.000,00</b>	<b>1.000,00</b>	<b>1.000,00</b>		<b>1.511.523,69</b>
<b>Saldo Gesamt:</b>	<b>- 340.553,69</b>	<b>157.676,00</b>	<b>62.000,00</b>	<b>62.000,00</b>	<b>62.000,00</b>		<b>3.122,31</b>

# Übersicht über die aus Verpflichtungsermächtigungen voraussichtlich fällig werdenden Auszahlungen

## Hauptplan 2026/2027

502 Langweiler

Muster 3  
(zu § 1 Abs. 1 Nr. 4 GemHVO)

Verpflichtungsermächtigungen (gem. § 1 Abs. 1 Nr. 4 GemHVO)	Planungsdaten des Haushalts- folgejahres 2027	Planungsdaten des zweiten Haushalts- folgejahres 2028	Planungsdaten des dritten Haushalts- folgejahres 2029	Planungsdaten der weiteren Haushalts- folgejahre
im Haushaltsjahr 2026				
<b>Summe</b>				
<b>Gesamtbetrag der Investitionskredite</b>				

# Schuldenübersicht 2026

20.05.2026

08:06:23

Seite: 1 / 1

502 Langweiler

Nr (Tilgungskonto)	Darlehensgeber	Darlehensdatum Zinslauf bis	Schuldenstand			Schuldendienst				Voraussichtliche Endstand EUR	
			ursprünglich EUR	bei Aufnahme EUR	Anfangsstand EUR	Zinsen		Tilgung			Annuität EUR
						Ø %	EUR	Ø %	EUR		
<b>Bestandsdarlehen</b>											
6300003411 (Konto-Nr 315231)	Kreissparkasse Birkenfeld (Bürger-Nr 321201) Finanzierung Grunderwerb Marienhöh 2005	06.01.2006 30.03.2027	75.284,70	75.284,70	10.004,47	0,8648	86,52	47,1137	4.713,48	4.800,00	5.290,99
<b>Zinsen:</b> 1. Laufzeit ab 01.01.2007: 4.0000 %; 2. Laufzeit ab 01.01.2008: 4.6000 %; 3. Laufzeit ab 01.01.2012: 2.1000 %; 4. Laufzeit ab 01.01.2017: 1.0500 %											
6700132510 (Konto-Nr 315231)	Kreissparkasse Birkenfeld (Bürger-Nr 321201) Finanzierung Grunderwerb zur Erschließung NBG 2020	04.12.2020 30.03.2030	70.000,00	70.000,00	46.770,73	0,5773	270,00	10,1132	4.730,00	5.000,00	42.040,73
<b>Zinsen:</b> 1. Laufzeit ab 04.12.2020: 0.6000 %											
6700211135 (Konto-Nr 315221)	Kreissparkasse Birkenfeld (Bürger-Nr 321201) Finanzierung Erschließung Neubaugebiet 2025	12.12.2025 31.03.2045	100.000,00	100.000,00	98.471,11	3,0356	2.989,18	3,8700	3.810,82	6.800,00	94.660,29
<b>Zinsen:</b> 1. Laufzeit ab 12.12.2025: 3.0800 %; 2. Laufzeit ab 01.10.2027: 3.0800 %											
Summe in EUR		(Stand 01.01.)	245.284,70	245.284,70	155.246,31		3.345,70		13.254,30	16.600,00	141.992,01
<b>Gesamtsumme in EUR</b>			<b>245.284,70</b>	<b>245.284,70</b>	<b>155.246,31</b>		<b>3.345,70</b>		<b>13.254,30</b>	<b>16.600,00</b>	<b>141.992,01</b>
Summe in EUR		(Bestand 01.01.)	245.284,70	245.284,70	155.246,31		3.345,70		13.254,30	16.600,00	141.992,01
Summe in EUR		(Neuaufnahmen)	0,00	0,00	0,00		0,00		0,00	0,00	0,00
Summe in EUR		(Umschuldungen)	0,00	0,00	0,00		0,00		0,00	0,00	0,00

Programm: DVGui.dll  
 Berichtsende: Schuldenübersicht

**Übersicht zur Beurteilung der dauernden Leistungsfähigkeit 2026 | 2027  
(Berechnung der sog. "freien Finanzspitze"; Ausgleich Finanzhaushalt)  
Hauptplan 2026/2027**

502 Langweiler

Muster 14  
(zu § 103 Abs. 2 Satz 3 GemO)

Ifd. Nr.	Einzahlungs- und Auszahlungsarten	Ergebnisse des Haushaltsvorjahres	Ansätze des Haushaltsvorjahres einschl. Nachträge	Ansätze des Haushaltsjahres	Planungsdaten des Haushaltsfolgejahres	Planungsdaten des zweiten Haushaltsfolgejahres	Planungsdaten des dritten Haushaltsfolgejahres
		2024	2025	2026	2027	2028	2029
1	Saldo der ordentlichen und außerordentlichen Ein- und Auszahlungen (§ 2 Abs. 1 Satz 1 Posten F 23 GemHVO)	20.754,00	- 12.846,00	- 35.203,00	10.185,00	9.952,00	19.768,00
2	abzüglich Auszahlungen zur planmäßigen Tilgung von bereits genehmigten Investitionskrediten (§ 2 Abs. 1 Satz 1 Posten F 36 GemHVO)	9.289,00	15.316,00	13.254,00	13.426,00	9.392,00	8.994,00
3	Mindest-Rückführungsbetrag gemäß Tilgungsplan			31.940,00			
<b>4</b>	<b>Zwischensumme</b>	<b>11.465,00</b>	<b>- 28.162,00</b>	<b>- 80.397,00</b>	<b>- 3.241,00</b>	<b>560,00</b>	<b>10.774,00</b>
5	abzüglich Auszahlungen zur planmäßigen Tilgung von geplanten, aber noch nicht genehmigten Investitionskrediten (§ 2 Abs. 1 Satz 1 Posten F 36 GemHVO)						
<b>6</b>	<b>freie Finanzspitze</b>	<b>11.465,00</b>	<b>- 28.162,00</b>	<b>- 80.397,00</b>	<b>- 3.241,00</b>	<b>560,00</b>	<b>10.774,00</b>

Endfällige Kredite
Jahr 2026:
Jahr 2027:
Jahr 2028:
Jahr 2029:

Stand der Kredite zur Liquiditätssicherung
Jahr 2026:
Jahr 2027:
Jahr 2028:
Jahr 2029:

## Bilanz 2020

Muster 18(zu § 47 GemHVO)

Aktiva				Passiva					
Nr.	Bezeichnung	31.12.2018	31.12.2019	31.12.2020	Nr.	Bezeichnung	31.12.2018	31.12.2019	31.12.2020
	<b><u>Aktivseite</u></b>					<b><u>Passivseite</u></b>			
1.	Anlagevermögen	635.614,01	616.564,02	597.017,52	1.	Eigenkapital	151.238,81	159.761,40	174.858,54
1.1.	Immaterielle Vermögensgegenstände	28.155,94	25.586,89	23.018,87	1.1.	Kapitalrücklage	175.749,02	151.238,81	159.761,40
1.1.1.	Gewerbliche Schutzrechte und ähnliche Rechte und Werte sowie Lizenzen an solchen Rechten und Werten				1.2.	Sonstige Rücklagen			
1.1.2.	Geleistete Zuwendungen				1.3.	Jahresüberschuss / Jahresfehlbetrag	- 24.510,21	8.522,59	15.097,14
1.1.3.	Gezahlte Investitionszuschüsse	28.155,94	25.586,89	23.018,87	1.4.	Nicht durch Eigenkapital gedeckter Fehlbetrag			
1.1.4.	Geschäfts- oder Firmenwert				2.	Sonderposten	436.230,22	416.988,90	397.011,17
1.1.5.	Anzahlungen auf immaterielle Vermögensgegenstände				2.1.	Sonderposten für Belastungen aus dem kommunalen Finanzausgleich	10.680,40	8.968,83	
1.2.	Sachanlagen	607.458,07	590.977,13	573.998,65	2.2.	Sonderposten zum Anlagevermögen	409.389,64	391.922,08	380.699,06
1.2.1.	Wald, Forsten	9.937,86	9.937,86	9.937,86	2.2.1.	Sonderposten aus Zuwendungen	173.689,88	162.852,74	158.260,15
1.2.2.	Sonstige unbebaute Grundstücke und grundstücksgleiche Rechte	106.166,63	103.029,63	99.892,63	2.2.2.	Sonderposten aus Beiträgen und ähnlichen Entgelten	235.699,76	229.069,34	222.438,91
1.2.3.	Bebaute Grundstücke und grundstücksgleiche Rechte	207.536,80	203.083,78	198.630,76	2.2.3.	Sonderposten aus Anzahlungen für Anlagevermögen			
1.2.4.	Infrastrukturvermögen	281.359,12	273.440,26	265.521,40	2.3.	Sonderposten für den Gebührenaussgleich			
1.2.5.	Bauten auf fremdem Grund und Boden				2.4.	Sonderposten mit Rücklageanteil			
1.2.6.	Kunstgegenstände, Denkmäler				2.5.	Sonderposten aus Grabnutzungsentgelten	16.160,18	16.097,99	16.312,11
1.2.7.	Maschinen, technische Anlagen, Fahrzeuge	2.011,98	1.085,94	5,00	2.6.	Sonderposten aus Anzahlungen für Grabnutzungsentgelte			
1.2.8.	Betriebs- und Geschäftsausstattung	445,68	399,66	11,00	2.7.	sonstige Sonderposten			
1.2.9.	Pflanzen, Tiere				3.	Rückstellungen	23.595,00	16.761,00	18.001,00

## Bilanz 2020

Muster 18(zu § 47 GemHVO)

Aktiva					Passiva				
Nr.	Bezeichnung	31.12.2018	31.12.2019	31.12.2020	Nr.	Bezeichnung	31.12.2018	31.12.2019	31.12.2020
1.2.10	Geleistete Anzahlungen, Anlagen im Bau				3.1.	Rückstellungen für Pensionen und ähnliche Verpflichtungen	23.595,00	16.761,00	18.001,00
1.3.	Finanzanlagen				3.2.	Steuerrückstellungen			
1.3.1.	Anteile an verbundenen Unternehmen				3.3.	Rückstellungen für latente Steuern			
1.3.2.	Ausleihungen an verbundene Unternehmen				3.4.	Sonstige Rückstellungen			
1.3.3.	Beteiligungen				4.	Verbindlichkeiten	48.629,95	38.192,13	104.961,70
1.3.4.	Ausleihungen an Unternehmen, mit denen ein Beteiligungsverhältnis besteht				4.1.	Anleihen			
1.3.5.	Sondervermögen, Zweckverbände, Anstalten des öffentlichen Rechts, rechtsfähige kommunale Stiftungen				4.2.	Verbindlichkeiten aus Kreditaufnahmen	45.020,46	37.270,53	102.844,48
1.3.6.	Ausleihungen an Sondervermögen, Zweckverbände, Anstalten des öffentlichen Rechts, rechtsfähige kommunale Stiftungen				4.2.1.	Verbindlichkeiten aus Kreditaufnahmen für Investitionen	45.020,46	37.270,53	102.844,48
1.3.7.	Sonstige Wertpapiere des Anlagevermögens				4.2.2.	Verbindlichkeiten aus Kreditaufnahmen zur Liquiditätssicherung			
1.3.8.	Sonstige Ausleihungen				4.3.	Verbindlichkeiten aus Vorgängen, die Kreditaufnahmen wirtschaftlich gleichkommen			
2.	Umlaufvermögen	23.394,17	15.139,41	97.961,28	4.4.	Erhaltene Anzahlungen auf Bestellungen			
2.1.	Vorräte				4.5.	Verbindlichkeiten aus Lieferungen und Leistungen	2.315,60	417,96	968,04
2.1.1.	Roh-, Hilfs- und Betriebsstoffe				4.6.	Verbindlichkeiten aus Transferleistungen			
2.1.2.	Unfertige Erzeugnisse, unfertige Leistungen				4.7.	Verbindlichkeiten gegenüber verbundenen Unternehmen			
2.1.3.	Fertige Erzeugnisse, fertige Leistungen und Waren				4.8.	Verbindlichkeiten gegenüber Unternehmen, mit denen ein Beteiligungsverhältnis besteht			

Betragsangaben in EUR

## Bilanz 2020

Muster 18(zu § 47 GemHVO)

Aktiva					Passiva				
Nr.	Bezeichnung	31.12.2018	31.12.2019	31.12.2020	Nr.	Bezeichnung	31.12.2018	31.12.2019	31.12.2020
2.1.4.	Geleistete Anzahlungen auf Vorräte				4.9.	Verbindlichkeiten gegenüber Sondervermögen, Zweckverbänden, Anstalten des öffentlichen Rechts, rechtsfähige kommunale Stiftungen			
2.2.	Forderungen und sonstige Vermögensgegenstände	23.394,17	15.139,41	97.961,28	4.10.	Verbindlichkeiten gegenüber dem sonstigen öffentlichen Bereich	1.293,89	503,64	1.149,18
2.2.1.	Öffentlich-rechtliche Forderungen, Forderungen aus Transferleistungen	2.525,57	5.243,54	3.546,26	4.11.	Sonstige Verbindlichkeiten			
2.2.2.	Privatrechtliche Forderungen aus Lieferungen und Leistungen	1.158,37	3.055,48	2.951,53	5.	Rechnungsabgrenzungsposten			146,39
2.2.3.	Forderungen gegen verbundene Unternehmen								
2.2.4.	Forderungen gegen Unternehmen, mit denen ein Beteiligungsverhältnis besteht								
2.2.5.	Forderungen gegen Sondervermögen, Zweckverbände, Anstalten des öffentlichen Rechts, rechtsfähige kommunale Stiftungen								
2.2.6.	Forderungen gegen den sonstigen öffentlichen Bereich	19.710,23	6.840,39	91.463,49					
2.2.7.	sonstige Vermögensgegenstände								
2.2.8.	Einzelwertberichtigung / Zweifelhafte Forderungen								
2.3.	Wertpapiere des Umlaufvermögens								
2.3.1.	Anteile an verbundenen Unternehmen								
2.3.2.	Sonstige Wertpapiere des Umlaufvermögens								
2.4.	Kassenbestand, Bundesbankguthaben, Guthaben bei der Europäischen Zentralbank, Guthaben bei Kreditinstituten und Schecks								

Betragsangaben in EUR

## Bilanz 2020

Muster 18(zu § 47 GemHVO)

Aktiva				Passiva					
Nr.	Bezeichnung	31.12.2018	31.12.2019	31.12.2020	Nr.	Bezeichnung	31.12.2018	31.12.2019	31.12.2020
3.	Ausgleichsposten für latente Steuern								
4.	Rechnungsabgrenzungsposten	685,80							
4.1.	Disagio								
4.2.	Sonstige Rechnungsabgrenzungsposten	685,80							
5.	Nicht durch Eigenkapital gedeckter Fehlbetrag								
	<b><u>Summe Aktiv</u></b>	<b><u>659.693,98</u></b>	<b><u>631.703,43</u></b>	<b><u>694.978,80</u></b>		<b><u>Summe Passiv</u></b>	<b><u>659.693,98</u></b>	<b><u>631.703,43</u></b>	<b><u>694.978,80</u></b>

Ausschnitt aus „Unsere Heimat“  
vom 05.02.2026  
(Ausgabe 06/2026)



**LANGWEILER**

[www.langweiler.eu](http://www.langweiler.eu)

## **Öffentliche Bekanntmachung der Ortsgemeinde Langweiler**

### **1. Einsichtnahme in den Entwurf der Haushaltssatzung für die Jahre 2026 und 2027 mit dem Haushaltsplan und seinen Anlagen**

### **2. Möglichkeit zur Einreichung von Vorschlägen**

Der Entwurf der Haushaltssatzung für die Jahre 2026 und 2027 mit dem Haushaltsplan und seinen Anlagen wurde erstellt.

1. Der Entwurf der Haushaltssatzung für die Jahre 2026 und 2027 liegt mit dem Haushaltsplan und seinen Anlagen während der allgemeinen Öffnungszeiten der Verbandsgemeindeverwaltung in der Verbandsgemeindeverwaltung Herrstein-Rhaunen, Brühlstraße 16, 55756 Herrstein, Fachbereich Finanzen, bis zur Beschlussfassung über die Haushaltssatzung durch den Ortsgemeinderat zur Einsichtnahme aus.
2. Die Einwohnerinnen und Einwohner der Ortsgemeinde Langweiler haben die Möglichkeit, innerhalb von 14 Tagen ab dieser Bekanntmachung bei der Verbandsgemeindeverwaltung Herrstein-Rhaunen Vorschläge zum Entwurf der Haushaltssatzung für die Jahre 2026 und 2027 mit dem Haushaltsplan und seinen Anlagen, einzureichen. Die Vorschläge sind schriftlich an die Verbandsgemeindeverwaltung Herrstein-Rhaunen, Brühlstraße 16, 55756 Herrstein oder elektronisch an [info@vg-hr.de](mailto:info@vg-hr.de) einzureichen. Der Ortsgemeinderat wird rechtzeitig vor seinem Beschluss über die Haushaltssatzung über die innerhalb dieser Frist eingegangenen Vorschläge in öffentlicher Sitzung beraten und entscheiden.

*Herrstein, den 28. Januar 2026*

*Nationalparkverbandsgemeindeverwaltung Herrstein-Rhaunen*

*Uwe Weber, Bürgermeister*

Kreisverwaltung Postfach 1240 55760 Birkenfeld  
 Birkenfeld Schneewiesenstraße 25 55765 Birkenfeld

Nationalparkverbandsgemeindeverwaltung Herrstein-  
 Rhaunen  
 Brühlstraße 16  
 55756 Herrstein

**Kreisverwaltung Birkenfeld**

**Abt. 1- Zentrale Aufgaben und Finanzen**

**Az.: 10/029-901-11/ V-25**

(Bei Rückfragen bitte angeben)

Auskunft erteilt: Herr Schmidt

☎ 06782 - 150

bei Durchwahl 15-1012

Telefax 06782/15-551012

Verw.-Geb. I, Zi-Nr.: 13

E-mail: [al.schmidt@landkreis-birkenfeld.de](mailto:al.schmidt@landkreis-birkenfeld.de)

Internet: [www.landkreis-birkenfeld.de](http://www.landkreis-birkenfeld.de)

Birkenfeld, den 13.04.2026

**Haushaltssatzung und Haushaltsplan der Ortsgemeinde Langweiler für die Haushaltsjahre 2026 und 2027  
 Ihr Schreiben vom 06.03.2026**

Sehr geehrte Damen und Herren,

mit dem o.a. Schreiben haben Sie uns die Haushaltssatzung und den Haushaltsplan der Ortsgemeinde Langweiler für die Haushaltsjahre 2026 und 2027 mit den entsprechenden Anlagen vorgelegt und die haushaltsrechtliche Genehmigung beantragt. Diese wurden vom Gemeinderat Langweiler in seiner öffentlichen Sitzung vom 05.03.2026 einstimmig beschlossen.

**I. Einleitung**

Die Ortsgemeinde Langweiler konnte unter Verstoß gegen die Bestimmungen des § 93 Abs. 4 der Gemeindeordnung (GemO) keinen ausgeglichenen Haushalt für die beiden Haushaltsjahre 2026 und 2027 verabschieden.

Gemäß § 18 Abs.1 Nr.1 und 2 GemHVO (Gemeindehaushaltsverordnung) ist der Haushalt in der Planung ausgeglichen, wenn der Ergebnishaushalt mindestens ausgeglichen ist und im Finanzhaushalt der Saldo der ordentlichen und außerordentlichen Ein- und

Auszahlungen gemäß § 2 Abs.1 Satz 1 GemHVO ausreicht, um die Auszahlungen zur planmäßigen Tilgung von Investitionskrediten zu decken.

Im Haushaltsjahr 2026 schließt der Ergebnishaushalt der Ortsgemeinde Langweiler mit einem Jahresfehlbetrag i.H.v. 41.641,00 Euro ab. Im Haushaltsjahr 2027 wird hingegen ein Jahresüberschuss i.H.v. 4.067,00 Euro ausgewiesen.

Im Finanzhaushalt beträgt der Saldo der ordentlichen Ein- und Auszahlungen im Haushaltsjahr 2026 -35.203,00 Euro und im Haushaltsjahr 2027 10.185,00 Euro. Abzüglich des Mindestrückführungsbetrags i.H.v. 31.940,00 Euro im Haushaltsjahr 2026 sowie der Tilgung von bereits genehmigten Investitionskrediten i.H.v. 13.254,00 Euro, beträgt die Freie Finanzspitze im Haushaltsjahr 2026 -80.397,00 Euro. Im Haushaltsjahr 2027 beträgt die planmäßige Tilgung von Investitionskrediten 13.426,00 Euro. Somit verbleibt eine negative Freie Finanzspitze i.H.v. 3.241,00 Euro. Da der Saldo der ordentlichen und außerordentlichen Ein- und Auszahlungen nicht ausreicht, um die planmäßige Tilgung der Investitionskredite zu decken, wurde folglich auch im Finanzhaushalt des Haushaltsjahres 2027 der geforderte Haushaltsausgleich nicht erreicht.

Dies vorangestellt ergehen nach Prüfung der uns vorgelegten Unterlagen bezüglich der Haushaltssatzung der Ortsgemeinde Langweiler für die beiden Haushaltsjahre 2026 und 2027 folgende

## II. Entscheidungen

1. Gem. § 95 Abs. 4 Nr. 2 i.V.m. § 102 GemO erteilen wir Ihnen hiermit die aufsichtsbehördliche Genehmigung für den in § 2 der Haushaltssatzung der Ortsgemeinde Langweiler im **Haushaltsjahr 2026 auf 38.100,00 Euro festgesetzten Gesamtbetrag der vorgesehenen Kredite**, deren Aufnahme zur Finanzierung von Investitionen und Investitionsförderungsmaßnahmen erforderlich ist.
2. Der in § 4 der Haushaltssatzung 2026 und 2027 vorgesehene Höchstbetrag der Verbindlichkeiten gegenüber der Einheitskasse der Nationalparkverbandsgemeinde Herrstein-Rhaunen wird
  - a) für das **Haushaltsjahr 2026 auf 206.000,00 Euro** und
  - b) für das **Haushaltsjahr 2027 auf 225.000,00 Euro**
 festgesetzt.

Nach § 93 GemO hat die Ortsgemeinde Langweiler die Haushaltswirtschaft so zu planen und so zu führen, dass die stetige Aufgabenerfüllung gesichert ist. Dafür ist der Haushaltsplan so aufzustellen und auszuführen, dass er in jedem Haushaltsjahr i.S.v. § 93 Abs. 4 GemO i.V.m. § 18 GemHVO sowohl in Planung, als auch in Rechnung ausgeglichen ist.

Wie bereits einführend dargestellt wurde, wird der Haushaltsausgleich sowohl im Ergebnis als auch im Finanzhaushalt im Jahr 2026 nicht erreicht. Im Haushaltsjahr 2027 kann der geforderte Haushaltsausgleich ebenfalls nicht erreicht werden.

Da der gesetzlich vorgeschriebene Ausgleich im Haushaltsjahr 2026 nicht erreicht werden konnte, liegt für beide Haushaltsjahre 2026 und 2027 eine Rechtsverletzung vor. Festgestellte Rechtsverletzungen rechtfertigen Maßnahmen der Aufsichtsbehörde nach den §§ 117 ff. GemO.

Die Haushaltssatzung bedarf gem. § 95 Abs. 4 GemO der Genehmigung für den Gesamtbetrag der Investitionskredite und Verpflichtungsermächtigungen. Gem. § 103 Abs. 2 GemO ist die beabsichtigte Kreditaufnahme unter dem Gesichtspunkt einer geordneten Haushaltswirtschaft zu prüfen. Dabei ist insbesondere darauf zu achten, dass die vorgesehenen Kreditaufnahmen und die daraus resultierenden Kreditdienstverpflichtungen mit der dauernden Leistungsfähigkeit der Ortsgemeinde im Einklang stehen.

Als Indikator für die Beurteilung der dauernden Leistungsfähigkeit der Ortsgemeinde Langweiler kann die sog. „Freie Finanzspitze“ herangezogen werden (Muster 14 zu § 103 Abs. 2, S. 3 GemO). Das Muster 14 zu § 103 Abs. 2, S. 3 GemO haben Sie der Haushaltssatzung auch beigefügt. Wie nachfolgend dargestellt, weist die Ortsgemeinde Langweiler für das laufende Haushaltsjahr eine deutlich negative „Freie Finanzspitze“ von -80.397,00 Euro aus. Damit ist die Ortsgemeinde Langweiler für das laufende Haushaltsjahr 2026 als finanziell nicht leistungsfähig anzusehen. Für das Haushaltsjahr 2027 kann ebenfalls eine negative Freie Finanzspitze i.H.v. 3.241,00 Euro ausgewiesen werden. Für das kommende Haushaltsjahr kann die Ortsgemeinde somit ebenfalls als nicht leistungsfähig angesehen werden.

### III. Freie Finanzspitze

Die Freie Finanzspitze wird Ihrerseits wie folgt ausgewiesen:

	2026	2027	2028	2029
Freie Finanzspitze	<b>-80.397 Euro</b>	<b>-3.241 Euro</b>	<b>560 Euro</b>	<b>10.774 Euro</b>

In den darauffolgenden Haushaltsjahren können somit erst ab dem Haushaltsjahr 2028 positive Freie Finanzspitzen ausgewiesen werden.

Vor diesem Hintergrund begrüßen wir ausdrücklich die vom Gemeinderat beschlossenen Erhöhungen der örtlichen Hebesätze. So steigen die Hebesätze der Grundsteuer A von ehemals 400 v.H. auf nunmehr 450 v.H., die der Grundsteuer B von bislang 465 v.H. auf nunmehr 520 v.H. und die der Gewerbesteuer von bislang 380 v.H. auf nunmehr 420 v.H. Zudem kann der bestehende Liquiditätskredit bei der Verbandsgemeinde Herrstein-Rhaunen im Haushaltsjahr 2026 getilgt werden.

Die Haushaltssatzung und der Haushaltsplan der Ortsgemeinde Langweiler für die Haushaltsjahre 2026 und 2027 enthält ferner nach den Bestimmungen des § 95 Abs. 4

GemO i.V.m. den §§ 102 und 103 GemO keine sonstigen genehmigungspflichtigen Bestandteile.

#### IV. Unbedenklichkeitsbestätigung

Abschließend teilen wir Ihnen i.S.d. § 97 Abs. 2 GemO mit, dass wir nicht beabsichtigen gegen die übrigen Festsetzungen der Haushaltssatzung und des Haushaltsplans der Ortsgemeinde Langweiler Bedenken wegen Rechtsverletzung zu erheben.

Mit dem Hinweis auf das Unterrichtsrecht gem. § 33 Abs. 1 GemO bitten wir den Inhalt dieser Haushaltsverfügung dem Gemeinderat zur Kenntnis zu bringen.

Mit freundlichen Grüßen

Im Auftrag



Aljoscha Schmidt

Ausschnitt aus „Unsere Heimat“  
vom 07.05.2026  
(Ausgabe 19/2026)

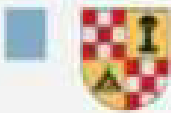

**LANGWEILER**  
www.langweiler.eu

---

### Öffentliche Bekanntmachung

#### der Haushaltssatzung für die Haushaltsjahre 2026 und 2027 der Ortsgemeinde Langweiler

Der Ortsgemeinderat der Ortsgemeinde Langweiler hat aufgrund der §§ 95 ff. Gemeindeordnung Rheinland-Pfalz in der derzeit geltenden Fassung, die Haushaltssatzung für die Haushaltsjahre 2026/2027 beschlossen, die nach der Genehmigung bzw. Erhebung keiner Rechtsbedenken durch die Kreisverwaltung Birkenfeld als Aufsichtsbehörde hiermit bekanntgemacht wird.

Die Haushaltssatzung und der Haushaltsplan liegen gemäß § 97 Abs. 3 Gemeindeordnung in der Zeit vom **08.05.2026** bis einschließlich **19.05.2026** bei der Verbandsgemeindeverwaltung Herrstein-Rhaunen, Brühlstraße 16, 55756 Herrstein, Fachbereich Finanzen, während der Dienstzeit öffentlich aus.

Es wird auf § 24 Abs. 6 Gemeindeordnung verwiesen, „Satzungen, die unter Verletzung von Verfahrens- oder Formvorschriften dieses Gesetzes oder aufgrund dieses Gesetzes zustande gekommen sind, gelten ein Jahr nach der Bekanntmachung als von Anfang an gültig zustande gekommen. Dies gilt nicht, wenn

1. die Bestimmungen über die Öffentlichkeit der Sitzung, die Genehmigung, die Ausfertigung oder die Bekanntmachung der Satzung verletzt worden sind, oder
2. vor Ablauf der in Satz 1 genannten Frist die Aufsichtsbehörde den Beschluss beanstandet oder jemand die Verletzung der Verfahrens- oder Formvorschriften gegenüber der Verbandsgemeindeverwaltung Herrstein-Rhaunen unter Bezeichnung des Sachverhaltes, der die Verletzung begründen soll, schriftlich geltend gemacht hat.

Hat jemand eine Verletzung nach Satz 2 Nr. 2 geltend gemacht, so kann auch nach Ablauf der in Satz 1 genannten Frist jedermann diese Verletzung geltend machen.“

Herrstein, den 30.04.2026  
Nationalparkverbands-gemeindeverwaltung Herrstein-Rhaunen  
Uwe Weber, Bürgermeister